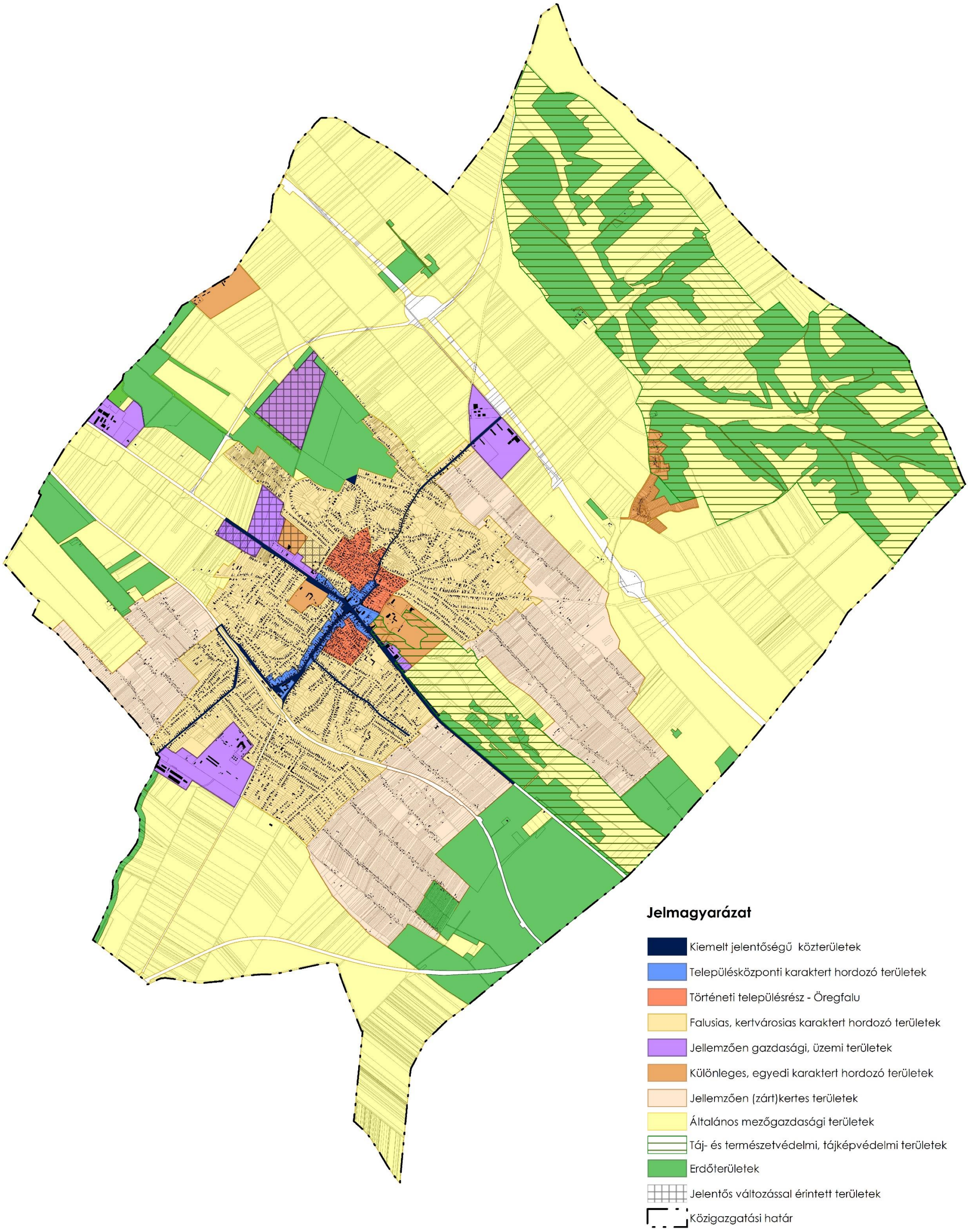Településképi szempontból meghatározó területek