2.MELLLÉKLET
(A 6/2005.(VI.1.) sz. rendelet 2. melléklete)

DÉG
TELEPÜLÉSRENDEZÉSI ESZKÖZÖK
1.SZ.MÓDOSÍTÁS

MÓDOSÍTOTT BELTERÜLET SZABÁLYOZÁSI TERV
M=1:4000

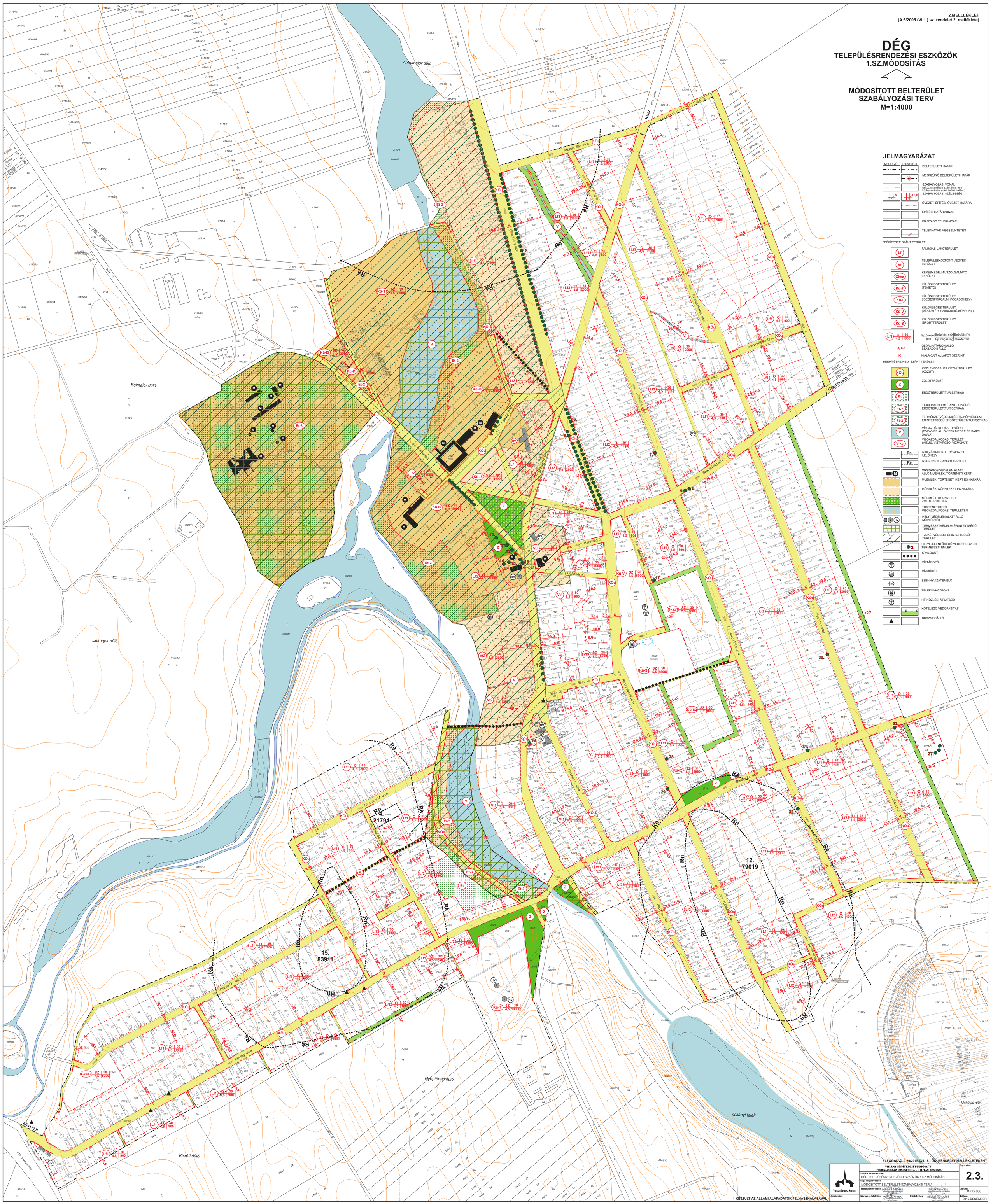

ELFOGADVA A 20/2015.(XII.18.) ÖK. RENDELET MELLÉKLETEKÉNT

KÉSZÜLT AZ ÁLLAMI ALAPADATOK FELHASZNÁLÁSÁVAL

VIRÁNYI ÉPÍTÉSZ STÚDIÓ KFT 7400 KAPOSVÁR, LOSONC UTCA 1 TEL/FAX: 82/511-575		Rajzszám: 2.3.
Munka megnevezése: DÉG TELEPÜLÉSRENDEZÉSI ESZKÖZÖK 1.SZ.MÓDOSÍTÁS		
Rajz megnevezése: MÓDOSÍTOTT BELTERÜLET SZABÁLYOZÁSI TERV		
Tervezők: LŐRINCZ PIROSKA tervezői jogosultság szám: 1-4-0-0-0	FÜCSKÉN NOÉMI tervezői jogosultság szám: 1-4-0-0-0	Lépték: M=1:4000
Jóváhagyó: MÓCZÁR ATTILA polgármester	Közlekedés: HECKENAST JUDIT okl. É.m.szak. TE ÉI-5389	Dátum: 2015.DECEMBER