APARHANT
IGAZGATÁSI TERÜLET
SZERKEZETI TERV

M = 1:8000

0 40 200

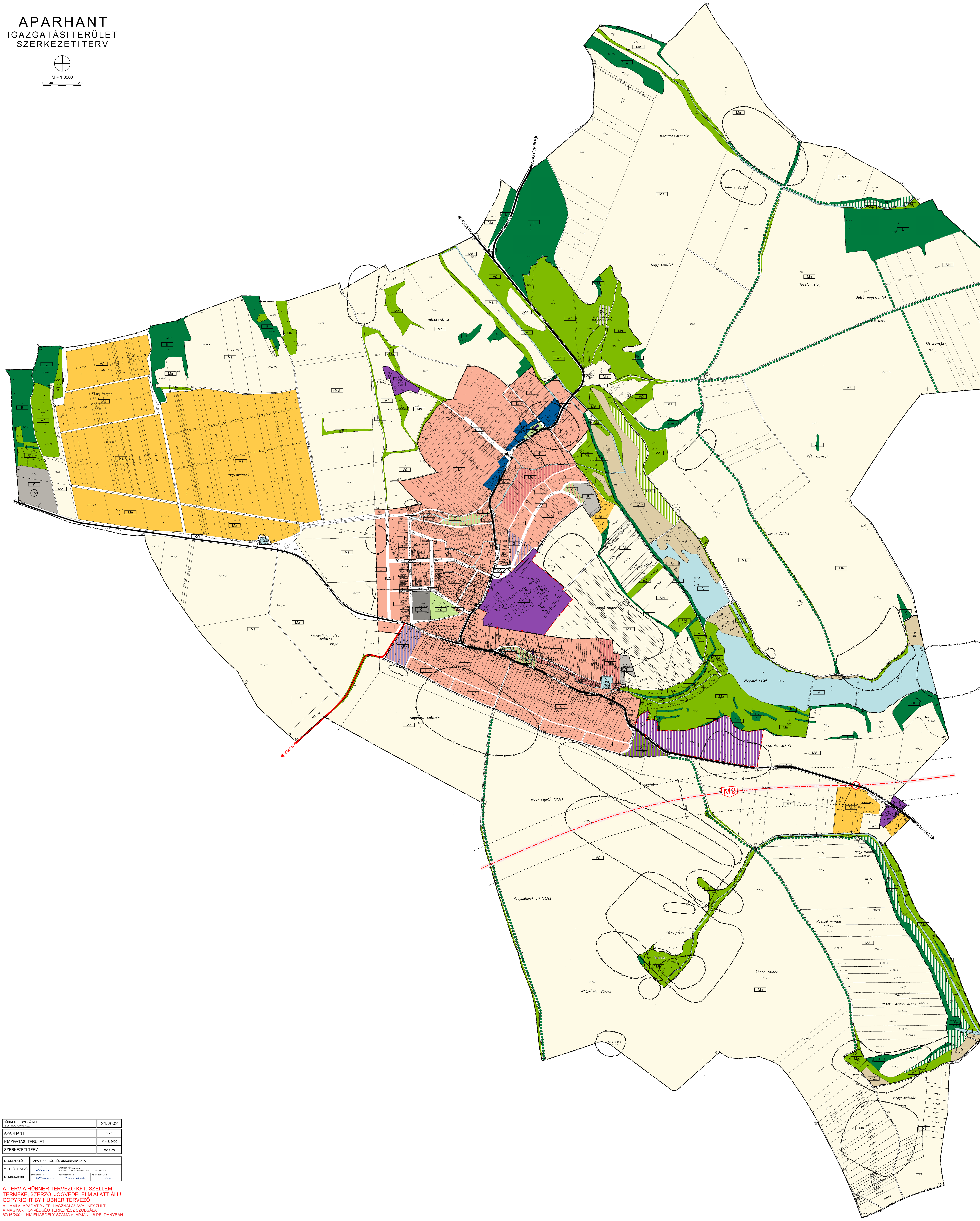

TELEPÜLÉSSZERKEZETI TERV JELKULCSA

MEGLÉVŐ TERVEZETT

- IGAZGATÁSI TERÜLET HATÁRA
- BELTERÜLET HATÁRA
- BEÉPÍTETT ÉS BEÉPÍTÉSRE SZÁNT, ILLETŐLEG BEÉPÍTÉSRE NEM SZÁNT TERÜLETEK HATÁRA

TERÜLETFELHASZNÁLÁSI MÓDOK

BEÉPÍTÉSRE SZÁNT TERÜLET

LAKÓTERÜLET
- L – FALUSIAS -

VEGYES TERÜLET
- Vt – TELEPÜLÉSKÖZPONT -

GAZDASÁGI TERÜLET
- G – KERESKEDELMI, SZOLGÁLTATÓ -
- G – IPARI -

KÜLÖNLEGES TERÜLET
- K – SPORT -
- K – TEMETŐ -
- K – SZENNYVÍZ -
- HULLADÉK (REKULTIVÁLANDÓ) -

BEÉPÍTÉSRE NEM SZÁNT TERÜLET

ERDŐTERÜLET
- E – GAZDASÁGI CÉLÚ -

MEZŐGAZDASÁGI TERÜLET
- Má – ÁLTALÁNOS -, (SZÁNTÓ)
- Má – KORLÁTOZOTT HASZNÁLATÚ - (GYEP, LEGELŐ)
- Má – KORLÁTOZOTT HASZNÁLATÚ - (SZŐLŐ, GYÜMÖLCSÖS)
- Mk – HÁZIKERT -

ZÖLDTERÜLET
- Z – ZÖLDTERÜLET (KÖZPARK) -

VÍZGAZDÁLKODÁSI TERÜLET
- V – VÍZGAZDÁLKODÁSI TERÜLET - TÓ
- V – VÍZGAZDÁLKODÁSI TERÜLET - ÁROK, PATAK
- V – VÍZGAZDÁLKODÁSI TERÜLET - VÍZMŰ TERÜLET
- V – VÍZGAZDÁLKODÁSI TERÜLET - NÁDAS,

KÖZLEKEDÉSI TERÜLET
- KÖ – KÖZÚTI -

MŰVI ÉRTÉKVÉDELEM

ORSZÁGOS MŰVI ÉRTÉKVÉDELEM
- MŰEMLÉK
- MŰEMLÉKI KÖRNYEZET HATÁRA
- RÉGÉSZETI LELŐHELY
- RÉGÉSZETI ÉRDEKŰ TERÜLET

TÁJ- ÉS TERMÉSZETVÉDELEM
- EGYEDI TÁJÉRTÉK
- TERMÉSZETVÉDELMI TERÜLET HATÁRA
- NATURA 2000 TERÜLET
- TÁJKÉPVÉDELMI ÖVEZET
- TÁJÉRTÉK

KÖZMŰVEK, HÍRADÁS

VIZIKÖZMŰVEK
- VÍZMŰ

SZENNYVÍZKÖZMŰVEK
- NYÁRFÁS SZENNYVÍZ

HULLADÉK
- SZEMÉTTELEP

ELEKTROMOS KÖZMŰVEK
- VILLAMOS FŐELOSZTÓHÁLÓZAT (120 kV)

KÖZLEKEDÉS

MEGLÉVŐ TERVEZETT
- AUTÓPÁLYA
- FORGALMI ÚT
- MEGLÉVŐ AUTÓBUSZ MEGÁLLÓ

EGYÉB
- MEGSZÜNTETŐ JEL
- VÉDŐTÁVOLSÁG
- FASOR

HÜBNER TERVEZŐ KFT. PÉCS, MOGYORÓS KÖZ 3.	21/2002
APARHANT	V - 1
IGAZGATÁSI TERÜLET	M = 1: 8000
SZERKEZETI TERV	2005. 03.

MEGRENDELŐ:	APARHANT KÖZSÉG ÖNKORMÁNYZATA		
VEZETŐ TERVEZŐ:	HÜBNER MÁTYÁS, OKLEVELES ÉPÍTÉSZMÉRNÖK, OKLEVELES VÁROSÉPÍTÉSI SZAKMÉRNÖK E - 1 - 02 - 0107/2000		
MUNKATÁRSAK:	ÉPÍTÉSZMÉRNÖK	TELEPÜLÉSMÉRNÖK	TELEPÜLÉSMÉRNÖK

A TERV A HÜBNER TERVEZŐ KFT. SZELLEMI TERMÉKE, SZERZŐI JOGVÉDELELM ALATT ÁLL!
COPYRIGHT BY HÜBNER TERVEZŐ
ÁLLAMI ALAPADATOK FELHASZNÁLÁSÁVAL KÉSZÜLT, A MAGYAR HONVÉDSÉG TÉRKÉPÉSZ SZOLGÁLAT, 67/16/2004 - HM ENGEDÉLY SZÁMA ALAPJÁN, 18 PÉLDÁNYBAN