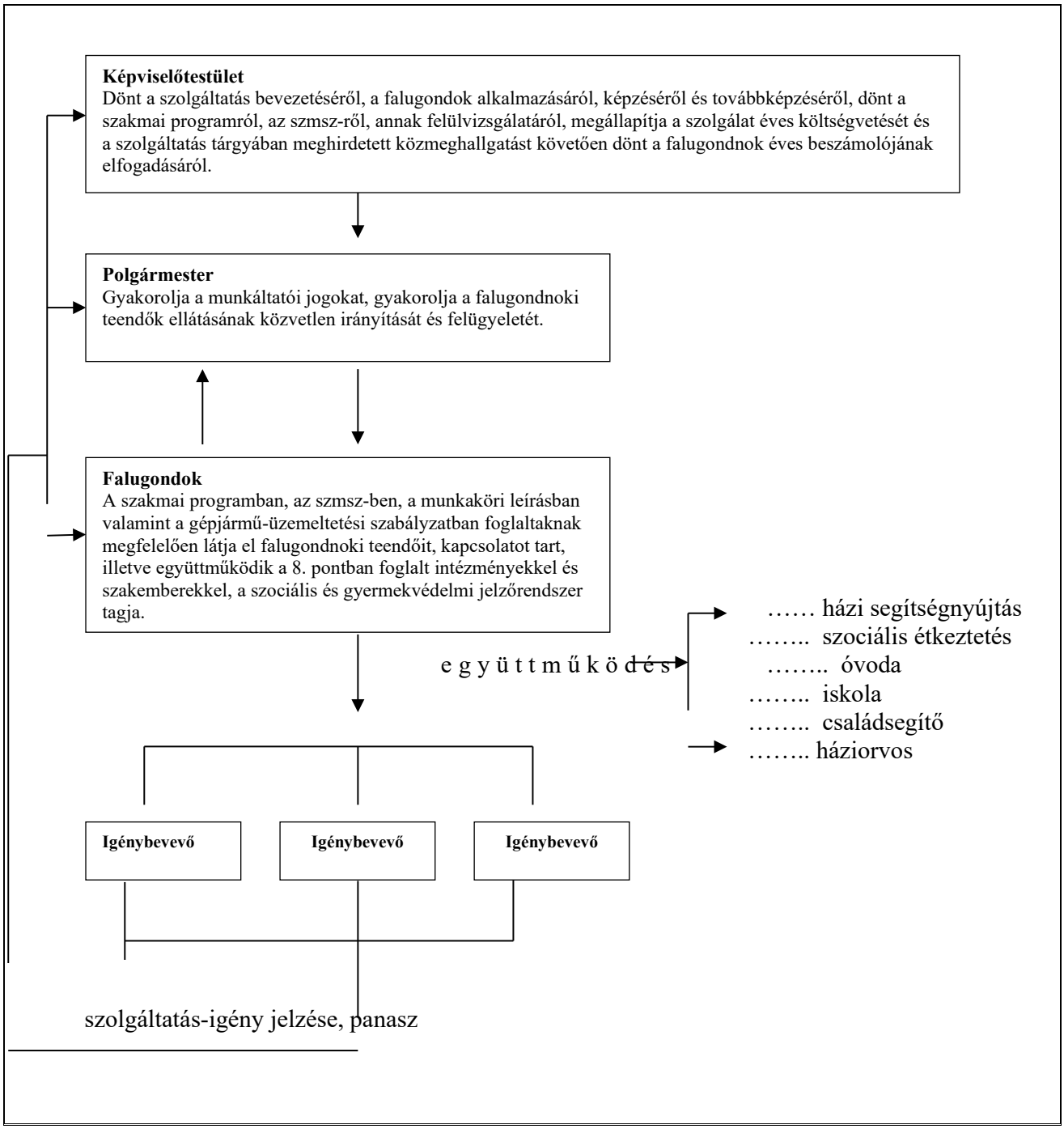
Képviselőtestület
Dönt a szolgáltatás bevezetéséről, a falugondok alkalmazásáról, képzéséről és továbbképzéséről, dönt a szakmai programról, az szmsz-ről, annak felülvizsgálatáról, megállapítja a szolgálat éves költségvetését és a szolgáltatás tárgyában meghirdetett közmeghallgatást követően dönt a falugondnok éves beszámolójának elfogadásáról.
Polgármester
Gyakorolja a munkáltatói jogokat, gyakorolja a falugondnoki teendők ellátásának közvetlen irányítását és felügyeletét.
Falugondok
A szakmai programban, az szmsz-ben, a munkaköri leírásban valamint a gépjármű-üzemeltetési szabályzatban foglaltaknak megfelelően látja el falugondnoki teendőit, kapcsolatot tart, illetve együttműködik a 8. pontban foglalt intézményekkel és szakemberekkel, a szociális és gyermekvédelmi jelzőrendszer tagja.
e g y ü t t m ű k ö d é s
…… házi segítségnyújtás
…….. szociális étkeztetés
…….. óvoda
…….. iskola
…….. családsegítő
…….. háziorvos
Igénybevevő
Igénybevevő
Igénybevevő
szolgáltatás-igény jelzése, panasz