

**1. Melléklet a 13/2017.(XII.15.) önkormányzati rendelethez  
Településképi jelentőségű meghatározó területek**

**1.1 Településképi szempontból meghatározó eltérő karakterű területek**

A	B	C	D	
	Jele	Megnevezése	Lehatárolása	
<b>I.</b>	<b>Városközponti területek</b>		TÉRKÉP SZERINT	
	I.1	Városközpont		
	I.2	Telep központ		
		I.2.1.		Móricz Zsigmond utca – Köztársaság utca
<b>II</b>	<b>Lakóterületek</b>			
	II.1.	Hagyományos kertes lakóterület		
	II.2.	Kolónia		
		II.2.1.		Engels telep
		II.2.2.		Alsó kolónia
		II.2.3.		Felső kolónia
		II.2.4.		Úri kolónia
		II.2.5.		Faragó telep
		II.2.6.		Községi kolónia
		II.2.7.		Hasznos telep
	II.3.	Telepszerű többszintes lakóterület		
		II.3.1.		Köztársaság út – Egyetértés út
		II.3.2.		Eötvös Lóránd út
		II.3.3.		Vörösmarty Mihály út
	II.3.4.	Táncsics Mihály út		
<b>III.</b>	<b>Ipari-gazdasági terület</b>			
	III.1.	Telepi városrész		
	III.2.	Városközponti terület		
<b>IV.</b>	<b>Különleges zöldterületi intézményterületek</b>			
	IV.1.	Tavak és környezetük, rekreációs területek		
		IV.1.1.	Felső tó	
		IV.1.2.	Alsó tó	
		IV.1.3.	Népkert	
	IV.2.	Pincés terület		
	IV.3.	Sportpályák		
		IV.3.1	Teniszpálya	
		IV.3.2.	Városközponti sportpálya	
		IV.3.3.	Futballpálya	
IV.4.	Temető			
	IV.4.1.	Temető úti temető		
	IV.4.2.	Telepi temető		
<b>V.</b>	<b>Belterületi erdős, fás területek</b>			
<b>VI.</b>	<b>Mezőgazdasági területek</b>			

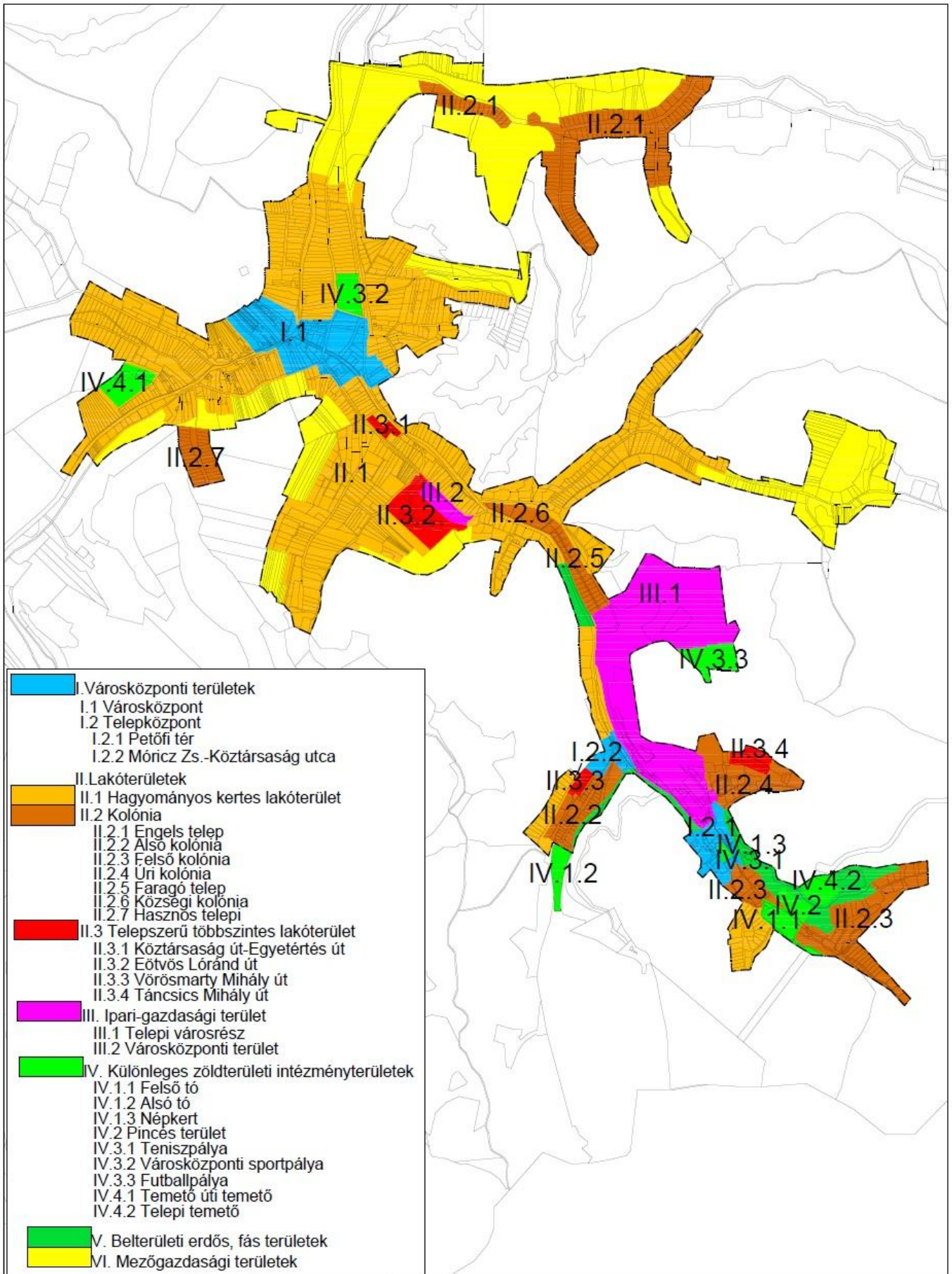

1. Melléklet 1. ábra: Településképi jelentőségű meghatározó területek elhelyezkedésének térképvázlata

## 1.2 Településképi jelentőségű meghatározó városközponti területek és lakóterületek



I. Városközponti területek



II.1. Hagymányos kertés lakóterület

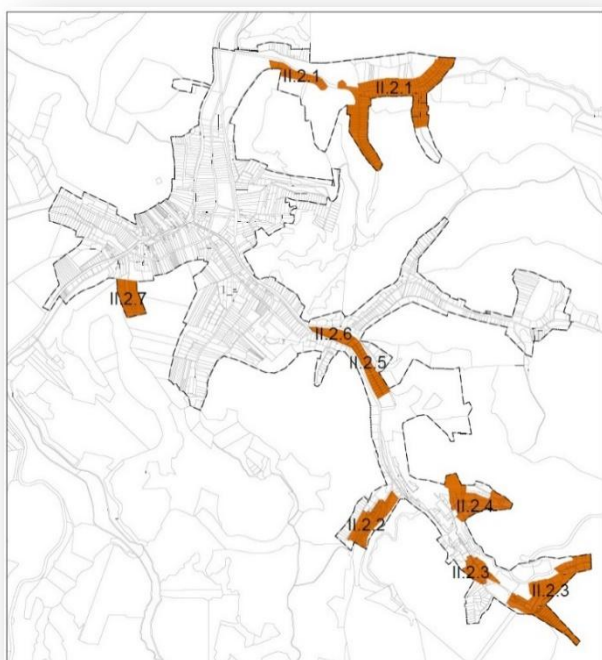

II.2. Kolónia



II.3. Telepszerű többszintes lakóterület

1. Melléklet 2. ábra: Településképi jelentőségű meghatározó településközponti területek és lakóterületek elhelyezkedésének térképábrázolása



**1.3 Településképi jelentőségű meghatározó ipari-gazdasági területek, különleges zöldterületi intézményterülete, belterületi erdős, fás területek és mezőgazdasági területek**

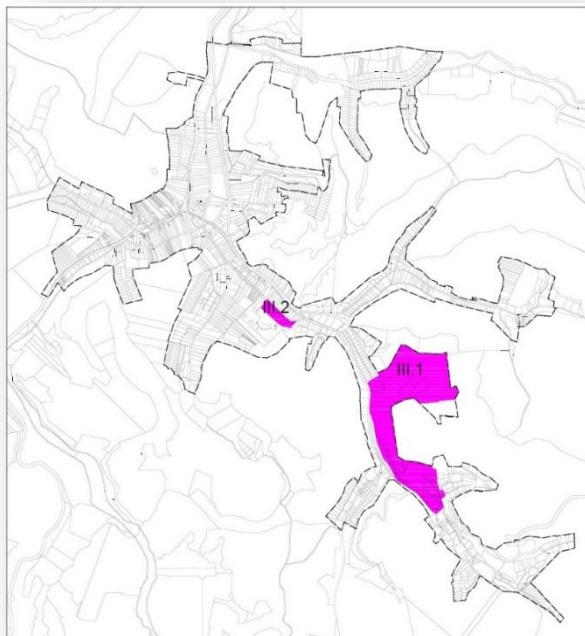

III. Ipari-gazdasági területek

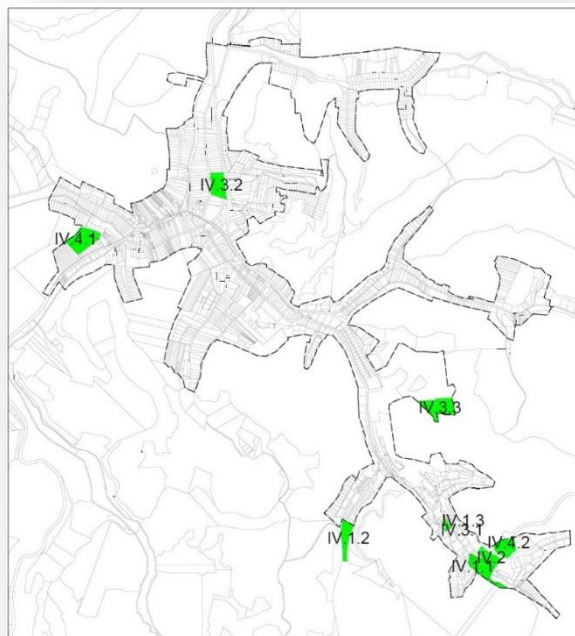

IV. Különleges zöldterületi intézményterületek



V. Belterületi erdős, fás területek



VI. Mezőgazdasági területek

2. Melléklet 3. ábra: Településképi jelentőségű meghatározó ipari-gazdasági területek, különleges zöldterületi intézményterülete, belterületi erdős, fás területek és mezőgazdasági területek elhelyezkedésének térképvázlatai

**2. Melléklet a 13/2017.(XII.15.) önkormányzati rendelethez**  
**Helyi egyedi építészeti értékvédelemmel védett épületek**

A	C	D	E	D
Sorszám	Helyrajzi szám	Utcanév	Házszám	Leírás
1.	1211	Köztársaság út	114	Evangélikus templom
2.	1284	Móricz Zsigmond utca	4	Volt lemezgyári kórház
3.	1180	Petőfi tér	3	Volt Tiszti Kaszinó
4.	989/10	Petőfi tér	1	Lemezgyár főbejárat és iroda épület
5.	1029/1 1028 1026/1	Táncsics Mihály út	1-3	Helytörténeti gyűjtemény (volt igazgatói lak)
6.	1011	Táncsics Mihály út	11	Főmérnöki lakások
7.	989/25	Volt lemezgyár terület		Trafóház
8.	541	Köztársaság út	15	Jegyzői lak
9.	535	Köztársaság út	11	Borsodnádasi



2. Melléklet 4 - 5. ábra: Helyi egyedi építészeti értékvédelemmel védett épületek elhelyezkedésének térképvázlata





2. Melléklet 6 - 7. ábra: *Helyi egyedi építészeti értékvédelemmel védett épületek elhelyezkedésének bemutatása légifotó segítségével*

**3. Melléklet a 13/2017.(XII.15.) önkormányzati rendelethez**  
**Helyi értékvédelemmel védett műalkotások**

	A	B	C
	Név	Pontos helyszín	Főbb jellemzők
1	Feszület	Engels utca mentén	Egyszerű fa feszület, rajta festett pléh-krisztussal, fölötté INRI felirattal. A kereszt fölött bádogboltozat található.
2	Feszület	Kossuth Lajos utca	Szent István római katolikus templom udvarán álló műkő kereszt, melyet 1980-ban felújították.
3	Jézus szobor	Kossuth Lajos utca	Szent István római katolikus templom udvarán található csonkagúla betontalapzaton álló, kb. 1,5 m magas műkő Jézus-szobor, melyet kovácsoltvas kerítés vesz körbe.
4	I. világháborús emlékmű	Köztársaság utca	A Polgármesteri Hivatal előtt található, íves, lépcsős alapzaton álló oszlop emlékmű, melyet két szárnyfal fog közre, három márványtáblával. Az oszlopon bronz koszorúba foglalt kard dombormű található. Az emlékmű csak az egykori falu áldozatainak nevét sorolja fel.
5	Kopjafa – Trianon emlékmű	Eötvös Lóránd utca	Az Eötvös Lóránd utca mentén, zöldsávban található a kő talapzaton álló mives kopjafa Trianon emlékéül állítva
6	Kopjafa – Millenniumi emlékmű	Köztársaság utca	Körülbelül 2,5 m magas faragott kopjafa, Borsodnádasd címerével, „Jelfa a jövőnek” felirattal.
7	I. és II. világháborús emlékmű	Petőfi tér	Kő talapzaton álló trombitát fújó és zászlót tartó katona ábrázolása látható, a márványtáblákon a két világháború alatt elesett lemezgyár telepi hősök névsorát olvasható.
8	Balatoni kereszt	Táncsics Mihály út	Táncsics Mihály út első kanyarulatában egyszerű faragott fakereszt
9	Petőfi Sándor szobor	Petőfi tér – Petőfi Művelődés ház mellett	Impozáns lépcsősoron keresztül megközelíthető, kő talapzaton álló Petőfi Sándort ábrázoló réz mellszobor
10	Zsilipház	Felső tó	Szép kivitelezésű fehérre mázolt zsilipház a Felső-tó északi végében található, megközelítése fém hídon lehetséges, mely a körül járást is lehetővé teszi
11	Feszület	Köztársaság utca 31. előkertje	Lakóház előkertjében található egyszerű kőből készült feszület, rajta festett pléh-krisztussal, fölötté INRI felirattal.



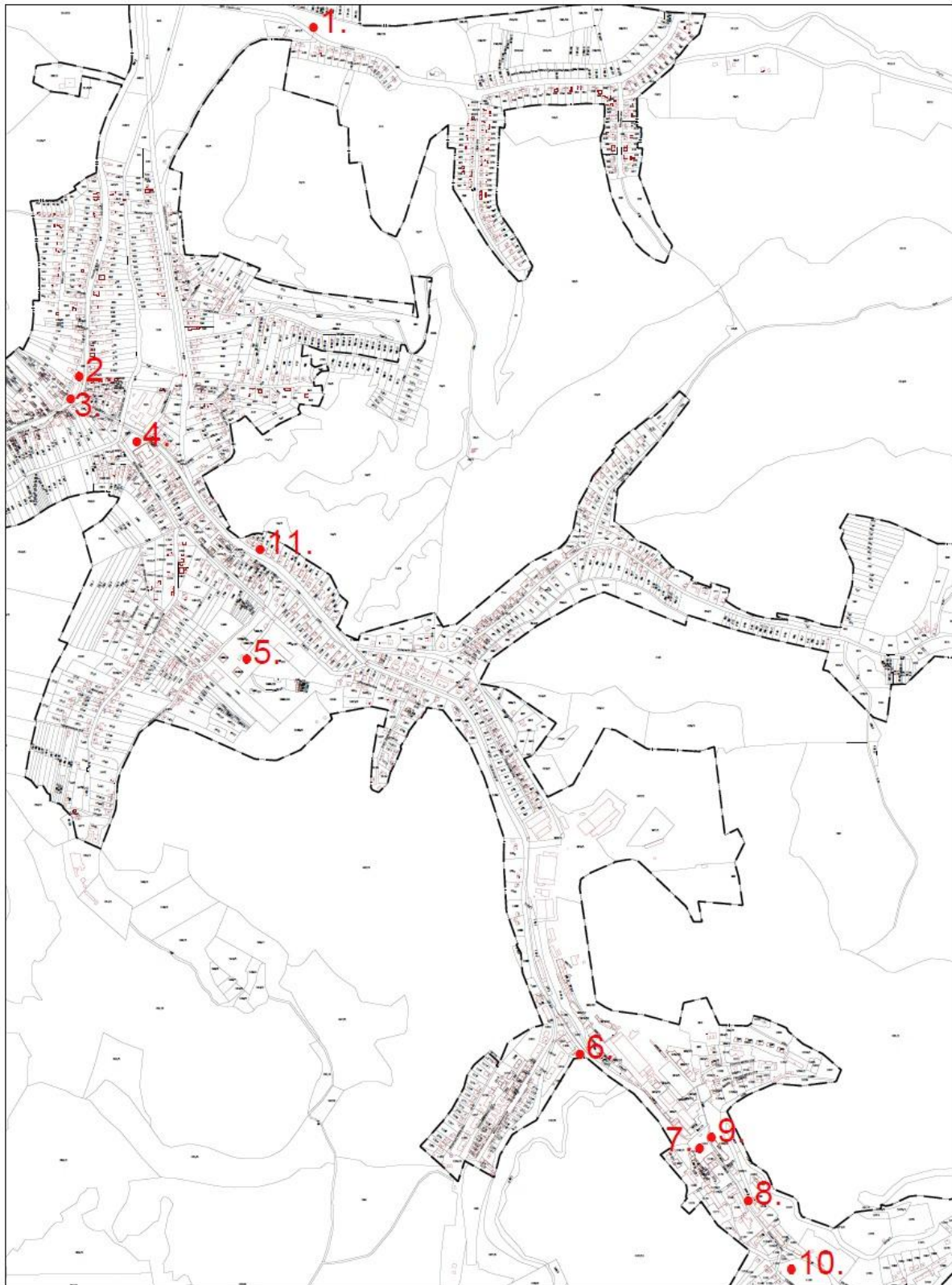

3. Melléklet 8. ábra: Helyi értékvédelemmel védett műalkotások elhelyezkedésének térképvázlata





3. Melléklet 9. ábra: Helyi értékvédelemmel védettműalkotások elhelyezkedésének bemutatása légifotó segítségével

#### 4. Melléklet a 13/2017.(XII.15.) önkormányzati rendelethez

##### Egyedi tájértékek

	A	B	D
	Alkotás megnevezése	Pontos helyszín	A védelem fajtája
1.	Evangélikus templom	Köztársaság út 114.	HV
2.	Jézus Szíve római katolikus templom	Petőfi tér 7.	M
3.	Szent István római katolikus templom	Kossuth Lajos utca 22.	M
4.	Volt szivattyúház	Köztársaság utca - Az épület egyszerű, szögletes, lapostetővel, a patak fölé építve.	ET
5.	Plébánia	Petőfi tér 7.	M
6.	Volt Tiszti Kaszinó	Kossuth út 22.	HV
7.	Helytörténeti gyűjtemény épülete	Táncsics Mihály utca - neoklasszicista stílusban épült egykori villa épület az egykori igazgatói lak. Előtte kopjafa található.	HV
8.	Felső-tó	Kölcsey Ferenc utca - Tározótó, ami a lemezgyár és a település ipari vízszükségletét fedezte.	TSZM
9.	Pincék	Felső tó partján kőbe vájt pincék találhatóak. A bejáratok általában előregedett fa kiépítésűek, némelyik kővel kirakott.	TSZM
10.	Alsó-tó	Móricz Zsigmond utca vége - Szabálytalan négyszög alakú tározótó, ami a lemezgyár és a település ipari vízszükségletét fedezte.	TSZM
11.	Hagyásfás-legelő	Mocsolyáson és a Máté-hegyen - Az Engels-telep előtt található az úgynevezett Hagyásfás legelő, melyen jelenleg is legeltetnek. A terület felső része teljesen beerdősül. Idős mezei juharok találhatóak itt	ET
12.	Kerti pavilon	Petőfi tér mögött - az egykori szabadtéri színpad kerti pavilonja volt. A kerti pavilon a századelő klasszicista-szecessziós pavilonépítészetének tipikus darabja, melyet élénk színűre festettek.	ET
13.	Szabadtéri színpad	Petőfi tér mögött - A színpadot jelenleg befalazták.	ET
14.	Móricz Zsigmond utca	Alsó kolónia, földszintes ikres illetve sorházas kolónia lakások találhatóak itt, az épületek a népi szecesszió Kós vonalát követik.	TSZM
15.	Vörösmarty utca	A házak szintén az 1930-as években megszokott, Kós Károly stílusát követő népi szecessziós jegyeket hordozzák magukon.	TSZM
16.	Trafóház	A volt lemezgyár területe - hajdani áramfejlesztő és trafóház épülete.	HV
17.	Feszület	Kossuth utca - található, a római katolikus templom udvarán állóm űkő kereszt, melyet 1980-ban felújították.	HV
18.	Jézus-szobor	Kossuth utca – Szent István római katolikus templom udvarán található csonkagúla betonalapzaton álló, kb. 1,5 m magas műkő Jézus-szobor, melyet kovácsoltvas kerítés vesz körbe.	HV



19.	Feszület	Engels utca, egyszerű fa feszület, rajta festett pléh-krisztussal, fölötté INRI felirattal. A kereszt fölött bádogboltozat található.	HV
20.	Balatoni kereszt	Balatoni-út első kanyarulatában egyszerű faragott fakereszt	HV
21.	I. és II. világháborús emlékmű	Petőfi tér - Lemezgyár telepi hősök névsorát sorolja fel	HV
22.	I. világháborús emlékmű	Köztársaság utca eleje - a Polgármesteri Hivatal előtt található, íves, lépcsős alapzaton álló oszlop emlékmű, melyet két szárnyfal fog közre, három márványtáblával. Az oszlopon bronz koszorúba foglalt kard dombormű található. Az emlékmű csak az egykori falu áldozatainak nevét sorolja fel.	HV
23.	Kopjafa - Millenniumi emlékmű	A Köztársaság utca - kb. 2,5 m magas faragott kopjafa, Borsodnádásd címerével, „Jelfa a jövőnek” felirattal.	HV

Jelzések:

ET: egyedi tájérték + egyéb védelem:

M: műemlék

HV: helyi egyedi védelem (épület+műalkotás)

TSZM: településképi szempontból meghatározó eltérő karakterű területek



4. Melléklet 10. ábra: Egyedi tájértékek elhelyezkedésének térképvázlata



**5. Melléklet a 13/2017.(XII.15.) önkormányzati rendelethez**

**A településképi véleményezési eljárás lefolytatásának megindításához szükséges kérelem**

<b>Kérelmező tölti ki</b>	<b>Kérelem - Településképi véleményezési eljárás lefolytatásához</b>				
A Kérelem az ..../2017.(... ..) Ö.r. ....6. mellékletének .....pontja alapján kerül benyújtásra					
<b>I. Építendő adatai (kötelező)</b>			<b>Tervező adatai</b>		
Név:			Tervező:		
Lakcím vagy székhely:					
Levelezési cím:			Levelezési cím:		
Kapcsolattartó:			Tervezői jogosultság sz.:		
Tel./e-mail:			Tel./e-mail:		
Kérelmező:	Építendő; Ingatlan tulajdonosa				
<b>II. Építési helyszín adatai - az ingatlan adatai</b>					
Ingatlan címe:				Hrsz.:	
	Igen	Nem		Igen	Nem
Területi védelem	<input type="checkbox"/>	<input type="checkbox"/>	Közterület	<input type="checkbox"/>	<input type="checkbox"/>
Helyi egyedi védelem	<input type="checkbox"/>	<input type="checkbox"/>	Önk. tul. v. kezelés	<input type="checkbox"/>	<input type="checkbox"/>
<b>III. Építési tevékenység</b>					
a) rövid leírása:					
b) a tervezett épület(ek) részletes adatai:					
ba) telken létesítendő épületek száma:	db	be) tervezett építménymagasság:	m		
bb) telek területe:	m <sup>2</sup>	bf) tervezett szintterületi mutató:	m <sup>2</sup> /m <sup>2</sup>		
bc) telek tervezett beépítettsége:	%	bg) parkolóhelyek, garázsok száma:	db		
bd) zöldfelület tervezett mértéke:	%	bh) közművesítettség:			
bi) az épület(ek) rendeltetése (több rendeltetési egység esetén az egyes rendeltetési egységek elnevezései /lakások, üdülő, szállás, stb./ és darabszámuk felsorolása):					
<b>IV. Az ÉTDR tárhelyre feltöltött építészeti-műszaki tervdokumentáció</b>					
ÉTDR azonosítója:			Az ÉTDR tárhelyre feltöltött építészeti-műszaki tervdokumentáció tartalma		
a) helyszínrajzi elrendezés ábrázolása, a szomszédos beépítés bemutatása, védettség lehatárolása, terepviszonyok megjelenítése szintvonalakkal					<input type="checkbox"/>
b) településképi befolyásoló tömegformálás, homlokzat kialakítás, utcakép, illeszkedés ábrázolása (lehet makett, fotómontázs, digitális megjelenítés is)					<input type="checkbox"/>
c) reklámelhelyezés ábrázolása					<input type="checkbox"/>
d) rendeltetés meghatározása					<input type="checkbox"/>
e) rövid műszaki leírás a különböző védettségek bemutatásával, a telepítésről és az építészeti kialakításról					<input type="checkbox"/>
f) egyéb (nem kötelező):					

Alulírott, az I. pontban megjelölt kérelmező a II. pontban megjelölt ingatlanon a III. pont szerinti - építésügyi hatósági engedélyhez kötött építési tevékenység településképi követelményének tisztázása céljából kérem a településképi véleményezési eljárás lefolytatását.

Borsodnádasd , 20.... ..... hónap ..... nap

.....  
Kérelmező aláírása

**6. Melléklet a 13/2017.(XII.15.) önkormányzati rendelethez**  
**Településképi véleményezési eljárás alá eső tevékenységek**

Településképi véleményezési eljárás			
ESETEI - építmény építésére, bővítésére irányuló építési, összevont, fennmaradási, bontási engedélyezési eljárásokat megelőzően, amennyiben az építési tevékenység településképet érint -			A polgármesteri <b>VÉLEMÉNY</b> megalapozásának
	<b>TERÜLET</b>		<b>LÉTESÍTMÉNY</b>
	<b>I.</b>		<b>II.</b>
	<b>MÓDJA:</b>		
	<b>III.</b>		
<b>A A város egyes- alábbiakban felsorolt - területeihez kötődő településképi véleményezési eljárás</b>			
1.	Védett helyi művi értékkel érintett vagy azzal szomszédos ingatlan esetén, helyi értékvédelemmel érintett területen, műemléki környezetben, műemléki jelentőségű területen	építmények	- önkormányzati főépítész közreműködésével.
2.	A településképi szempontból jelentős útvonalak és a mellettük fekvő, az úthoz csatlakozó teleksor területén.		
3.	Településképi jelentőségű meghatározó területek esetében		
4.	A SZT szerinti településközpont vegyes területen		
5.	Az országos közutak mentén elhelyezkedő - SZT -ben - közlekedési, közműépítési területnek jelölt telkeken és a vele szomszédos telkeken/építési telkeken		
6.	A SZT szerinti különleges területen		
7.	A SZT szerinti gazdasági területen településképi szempontból jelentős utak melletti, ahhoz csatlakozó teleksor területén		
<b>B Az egész város területén egyes - alábbiakban felsorolt - építményekhez kötődő településképi eljárás</b>			
		a./	kettő vagy annál több rendeltetési egységet magába foglaló épület, továbbá ikerház, csoportház (sorház, láncház, átriumház) - településképet érintő - homlokzatának megváltoztatása
		b./	az OTÉK vagy a HÉSz szerint csak kivételesen engedélyezhető építmények
		c./	szobor, emlékmű, kereszt, emlékjel ha annak a talapzatával együtt mért magassága meghaladja a 6,0 m-t.
		d./	Emlékfal építése, amelynek talapzatával együtt mért magassága meghaladja a 3,0 m-t.
		e./	10 méternél nagyobb teljes magasságú, önálló antenntartó szerkezet és csatlakozó műtárgy
			önkormányzati főépítész közreműködésével

C A város egyes területein, egyes építményekhez kötődő településképi véleményezési eljárás				
1.	A kertes mezőgazdasági jelű övezetek területén	a./	- 90 m <sup>2</sup> szintterület fölötti építmények és	önkormányzati főépítész közreműködésével
		b./	a lakó funkciót is magukba foglaló épületek	
2.	A város látványvédelemmel érintett kiemelt térségi övezeteiben	a./	90 m <sup>2</sup> szintterület fölötti építmények és	
		b./	a lakó funkciót is magukba foglaló épületek	
3.	A város beépítésre nem szánt területein	a./	10 méternél nagyobb beépítési magasságú építmények	önkormányzati főépítész közreműködésével
		b./	250 m <sup>2</sup> -nél nagyobb beépített alapterületű építmények	
.	A vasútvonal mentén	a./	zajgátló építmények	



**7. Melléklet a 13/2017.(XII.15.) önkormányzati rendelethez**

**A településképi bejelentési eljárás lefolytatásának megindításához szükséges bejelentés formanyomtatványa**

Kérelmező tölti ki		Kérelem, Településképi bejelentési eljárás lefolytatásához			
elem az ..../2017.(... ..) Ö.r.8. mellékletének .....pontja alapján kerül benyújtásra					
1. Bejelentő adatai (kötelező)			Tervevező adatai (értelem szerűen)		
Név:			Tervező:		
Lakcím vagy székhely:			Tervező szervezet:		
Levelezési cím:			Levelezési cím:		
Kapcsolattartó:			Tervezői jogosultság sz.:		
Tel./e-mail:			Tel./e-mail:		
2. A bejelentés tárgyának helye - az ingatlan adatai					
Ingatlan címe:				Hrsz.:	
	Igen	Nem		Igen	Nem
Területi védelem	<input type="checkbox"/>	<input type="checkbox"/>	Közterület	<input type="checkbox"/>	<input type="checkbox"/>
Helyi egyedi védelem	<input type="checkbox"/>	<input type="checkbox"/>	Önk. tul. v. kezelés	<input type="checkbox"/>	<input type="checkbox"/>
3. A bejelentés tárgya			4. A bejelentéssel kérelmezett időtartam		
Építési tevékenység		<input type="checkbox"/>	Építési tevékenység		
Reklámelhelyezés		<input type="checkbox"/>	Hirdető berendezés		
Rendeltetés változás		<input type="checkbox"/>	Rendeltetés változás		
Rövid leírása:					
5. A bejelentéshez mellékelte dokumentáció tartalma				2 pld-ban	
Műszaki leírás (telepítésről, építészeti kialakításról)				<input type="checkbox"/>	
Helyszínrajz szomszédos építmények és a terepviszonyok feltüntetésével:				<input type="checkbox"/>	
Alaprajzok:				<input type="checkbox"/>	
Homlokzatok:				<input type="checkbox"/>	
Utcaképi vázlat, színterv, látványterv (Fotó dokumentáció):				<input type="checkbox"/>	
Egyéb (nem kötelező)					

Alulírott, az 1. pontban megjelölt kérelmező a 2. pontban megjelölt ingatlanon a 3. pont szerinti hatósági engedélyhez nem kötött - építési tevékenységet /reklám elhelyezést/ rendeltetés változtatás tevékenységet településképi követelmények tisztázása céljából településképi eljárásra a mai napon bejelentem.

A bejelentési kérelem kitöltésével tudomásul veszem, hogy a tervezett tevékenység a bejelentés alapján megkezdhető, amennyiben ahhoz más hatósági engedély nem szükséges és a polgármester a bejelentés megérkezésétől számított 15 napon belül hatósági határozatban – feltétel meghatározásával vagy anélkül – tudomásul veszi.

A polgármester a bejelentés megérkezésétől számított 15 napon belül hatósági határozatban megtilthatja az építési tevékenységet, reklámhordozó elhelyezését vagy rendeltetésváltást megkezdését és – a megtiltás indokainak ismertetése mellett – figyelmezteti a bejelentőt a tevékenység bejelentés nélküli elkezdésének és folytatásának jogkövetkezményeire.

....., 20.... ..... hónap ..... nap

.....

a kérelmező aláírása

**8. Melléklet a 13/2017.(XII.15.) önkormányzati rendelethez  
Településképi bejelentési eljárás alá eső tevékenységek**

Településképi bejelentési eljárást kell lefolytatni			
I. az alábbi engedély nélkül végezhető ÉPÍTÉSI TEVÉKENYSÉGEK közül		II. az alábbi TERÜLETEKEN, illetve. ESETEKBEEN:	
<b>A</b>	<b>Bontási tevékenységek esetében</b>		
1.	Építményt, építményrészt érintő bontási engedély nélkül végezhető bontási tevékenység esetén	a./	védett helyi művi értékkel érintett ingatlanon minden esetben,
		b./	településképi meghatározó területen, ha a tervezett építési tevékenység utcaképet, településképet érint.
<b>B</b>	<b>az építésügyi és építésfelügyeleti hatósági eljárásokról és ellenőrzésekről, valamint az építésügyi hatósági szolgáltatásról szóló jogszabályban meghatározott alábbi építési engedély nélkül végezhető építési tevékenységek esetén - amennyiben a tervezett építési tevékenység utcaképet, településképet érint -</b>		
1.	Építmény átalakítása, felújítása, helyreállítása, korszerűsítése, homlokzatának megváltoztatása, kivéve zárt sorú vagy ikres beépítésű építmény esetén, ha e tevékenységek a csatlakozó építmény alapozását vagy tartószerkezetét is érintik	a./	védett helyi művi értékkel érintett ingatlanon, és műemléki környezetben
		b./	településképi jelentőségű meghatározó területek esetében
		c./	kettő vagy annál több rendeltetési egységet magába foglaló épület, továbbá ikerház, csoportház (sorház, láncház, átriumház) - közterület felőli homlokzata - esetében az egész település területén
2.	Meglévő építmény utólagos hőszigetelése, homlokzati nyílászáró-cseréje, a homlokzatfelület színezése, a homlokzat felületképzésének megváltoztatása	a./	védett helyi művi értékkel érintett ingatlanon, és műemléki környezetben,
		b./	településképi jelentőségű meghatározó területek esetében,
		c./	kettő vagy annál több rendeltetési egységet magába foglaló épület, továbbá ikerház, csoportház (sorház, láncház, átriumház) - közterület felőli homlokzata - esetében az egész település területén
3.	Az épület homlokzatához illesztett előtető, védőtető, ernyőszerkezet építése, meglévő felújítása, helyreállítása, átalakítása, korszerűsítése, bővítése, megváltoztatása	a./	védett helyi művi értékkel érintett ingatlanon, és műemléki környezetben,
		b./	településképi jelentőségű meghatározó területek esetében,
		c./	kettő vagy annál több rendeltetési egységet magába foglaló épület, továbbá ikerház, csoportház (sorház, láncház, átriumház) - közterület felőli homlokzata - esetében az egész település területén
4.	A 312/2012.(XI. 8) Korm. rendelet 1. melléklet 14.pont e) alpontjában és a 29. pontban foglaltak figyelembevételével a kereskedelmi, vendéglátó rendeltetésű épület építése, bővítése, amelynek mérete az építési tevékenység után sem haladja meg a nettó 20,0 m <sup>2</sup> alapterületet	a./	védett helyi művi értékkel érintett ingatlanon, és műemléki környezetben,
		b./	településképi jelentőségű meghatározó területek esetében,
		c./	az országos közutak mentén elhelyezkedő - a SZT-ben - közlekedési, közműépítési területnek jelölt telkeken és a vele szomszédos telkeken/építési telkeken
5.	Nem emberi tartózkodásra szolgáló építmény építése, átalakítása, felújítása, valamint bővítése, amelynek mérete az építési tevékenység után sem haladja meg a nettó 100 m <sup>3</sup> térfogatot és 4,5 m gerincmagasságot	a./	védett helyi művi értékkel érintett ingatlanon, és műemléki környezetben
		b./	településképi jelentőségű meghatározó területek esetében



Településképi bejelentési eljárást kell lefolytatni			
I. az alábbi engedély nélkül végezhető ÉPÍTÉSI TEVÉKENYSÉGEK közül		II. az alábbi TERÜLETEKEN, illetve. ESETEKBEN:	
6.	Önálló reklámtartó építmény építése, meglévő felújítása, helyreállítása, átalakítása, korszerűsítése, bővítése, megváltoztatása	a./	az országos vagy helyi védettség alatt álló építményeken, illetve területeken, valamint azok környezetében
		b./	településképi jelentőségű területek esetében
		c./	az országos közutak mentén elhelyezkedő - a SZT-ben - közlekedési, közműépítési területnek jelölt telkeken és a vele szomszédos telkeken/építési telkeken
7.	Kerítés, kerti építmény, tereplépcső, járda és lejtő, háztartási célú kemence, húsfüstölő, jégverem, valamint zöldségverem építése, építménynek minősülő növénytámasz, növényfelfuttató rács építése, meglévő felújítása, helyreállítása, átalakítása, korszerűsítése, bővítése	a./	védett helyi művi értékkel érintett ingatlanon és műemléki környezetben
		b./	településképi jelentőségű területek esetében
8.	Napenergia-kollektor, szellőző-, klíma-, riasztóberendezés, villámhárító-berendezés, áru- és pénzautomata, kerékpártartó, zászlótartó (továbbá egyéb műszaki berendezés, mint pl.: parabolaantenna, légkondicionáló egység, napelem) építményen vagy építményben való elhelyezése	a./	védett helyi művi értékkel érintett ingatlanon és műemléki környezetben
		b./	településképi jelentőségű meghatározó területek esetében
		c./	kettő vagy annál több rendeltetési egységet magába foglaló épület, továbbá ikerház, csoportház (sorház, láncház, átriumház) - közterület felőli homlokzata - esetében az egész település területén
9.	Építménynek minősülő, háztartási hulladék elhelyezésére szolgáló hulladékgyűjtő és -tároló, sorompó, árnyékoló elhelyezése.	a./	védett helyi művi értékkel érintett ingatlanon és műemléki környezetben
	Utastároló építése.	a./	a város egész közigazgatási területén.
10.	Épületben az önálló <b>rendeltetési egységek számának változása</b>	a./	a település egész közigazgatási területén.
11.	Megfelelőség-igazolással – vagy 2013. július 1-je után gyártott szerkezetek esetében teljesítménynyilatkozattal – rendelkező építményszerkezetű és legfeljebb 180 napig fennálló a) rendezvényeket kiszolgáló színpad, színpadi tető, lelátó, mutatványos, szórakoztató, vendéglátó, kereskedelmi, valamint előadás tartására szolgáló építmény, b) kiállítási vagy elsősegélyt nyújtó építmény, c) levegővel felfújott vagy feszített fedések (sátorszerkezetek), d) ideiglenes fedett lovarda, e) legfeljebb 50 fő egyidejű tartózkodására alkalmas – az Országos Tűzvédelmi Szabályzat szerinti – állvány jellegű építmény építése.	a./	védett helyi művi értékkel érintett ingatlanon és műemléki környezetben
		b./	településképi jelentőségű meghatározó területek esetében
<b>C</b>	<b>Építési engedélyezési eljárásához nem kötött, építési tevékenységnek minősülő egyéb tevékenység</b>		
1.	Közterületen bérleti szerződés keretében végzett, építési tevékenységnek minősülő vendéglátó ipari üzleti előkert létesítése	a./	fokozott védelmet élvező közterületeken.
2.	Zajgátló építmények	a./	a vasút- és a főútvonalak mentén.
3.	Utastároló építése	a./	a település egész közigazgatási területén.

Településképi bejelentési eljárást kell lefolytatni			
I. az alábbi engedély nélkül végezhető ÉPÍTÉSI TEVÉKENYSÉGEK közül		II. az alábbi TERÜLETEKEN, illetve. ESETEKBEN:	
<b>D</b> <b>Építési engedélyhez nem kötött - reklámok elhelyezése tekintetében:</b>			
1.	A településképi jelentőségű területek esetében valamint az országos vagy helyi védettség alatt álló építmények, illetve területek környezetében az 1 m <sup>2</sup> -nél nagyobb <i>hirdető-berendezések</i> elhelyezése reklámhordozó berendezés, reklámfelület létesítése (kivéve a címtáblák, megállító táblák, reklámhordozó berendezésre kihelyezett cserélhető hirdetmények, a reklámberendezéshez nem kötött reklámozási tevékenységek és a kirakat-belső berendezések létesítése) esetében;		
2.	a település táj és természetvédelemmel érintett kiemelt térségi övezeteiben állandó vagy mobil tartószerkezettel rendelkező, önálló megjelenésű hirdető felület létesítése esetében		
<b>E</b> <b>Építmények rendeltetésének (rendeltetés módjának) megváltoztatása esetében:</b>			
1.	Építési engedélyhez nem kötött tevékenységgel megvalósuló, meglévő építmények <b>rendeltetésének</b> (rendeltetés módjának) <b>megváltoztatása</b> esetében	a./	a település egész közigazgatási területén.

## P Á L Y Á Z A T I F E L H Í V Á S

**Borsodnádásd város Önkormányzatának Képviselő-testülete a ...../2017..... önkormányzati rendelet alapján pályázatot hirdet a helyi építészeti értékek felújításának/helyreállításának anyagi támogatásra.**

A támogatás célja a helyi védett épületek, építmények, épületrészek és szobrok megfelelő színvonalú felújításához és építészeti megjelenésének kialakításához való, közérdekből történő önkormányzati hozzájárulás biztosítása.

### **Pályázati előírások:**

#### **(1) Pályázati feltételek:**

- Csak a védelem alá helyezett, és az ingatlan-nyilvántartásba bejegyzett ingatlanok esetében lehet pályázni. (Az ingatlan nyilvántartásba történő bevezetés türelmi ideje 2017.december 31.)
- Pályázhat olyan természetes személy, gazdasági társaság, egyéni vállalkozó, valamint a polgári jog szabályai szerint egyéb jogalanyisággal rendelkező, akinek/amelynek a helyi védett érték (épület, épületrész, szobor) a tulajdonában van.
- A pályázathoz egy 'PÁLYÁZATI KÉRELEM' című formanyomtatványt kell kitölteni, mely az Önkormányzat hivatalos honlapjáról letölthető
- A pályázati kérelem elérhetőségének helye:  
Borsodnádásd város honlapja, ezen belül a ....., ezen belül a helyi védelem alatt álló építészeti értékek fenntartásának támogatásáról szóló ...../2017. önkormányzati rendelet ...melléklete
- A pályázati kérelmet Borsodnádásd város Önkormányzat címére kell benyújtani
- A formailag, vagy tartalmilag nem megfelelő pályázati kérelmek hiánypótlására lehetőség van. A hiánypótlásra a hiánypótlási felhívástól számított 15 napon belül van lehetőség. Ezen lehetőség elmulasztása a hiánypótlási határidő lejártával a kérelem elutasítását vonhatja maga után.
- A meghirdetett határidőn túl érkezett kérelmek elutasításra kerülnek.
- Egy épület egy elemére újabb támogatás csak a 15 éves együttműködési szerződés lejártá után adható.  
Az érintett épület újabb homlokzati elemeire adható újabb támogatás az együttműködési szerződés megújításával.
- A pályázó nem a felújítási munkára, hanem az értékmegőrzés miatti, helyi értékhez méltó helyreállítás többletköltségének finanszírozására kaphat támogatást.
- A Képviselő-testület az adott költségvetési évre vonatkozóan kiemelt támogatási célokat határozhat meg.

#### **(2) A pályázat tartalmi követelményei:**

- A pályázó (tulajdonos) és az építmény/emlékmű adatai (név, lakcím, elérhetőség, építmény/emlékmű elhelyezkedése, megnevezése, az érintett ingatlan helyrajzi száma).
- Mellékletek:
  - a) az ingatlan tulajdoni lapjának 30 napnál nem régebbi hiteles másolata;
  - b) építési engedélyhez kötött munka esetén az építési engedélyezési tervdokumentáció és a jogerős építési engedély;
  - c) építési engedélyhez nem kötött munka esetén az építési engedélyezési tervdokumentációnak megfelelő tartalmú tervek, és az elvégzendő munka leírása;
  - d) A településképi vélemény, vagy a településképi bejelentés igazolása
  - e) fénykép dokumentáció az építmény állapotáról, és/vagy a felújítandó homlokzatokról.

- f) a felújítás költségeit tartalmazó részletes költségvetés, elkülönítve azzal a többletköltség-igénnyel, mely a homlokzati díszek eredeti formában történő helyreállítása, (pl. díszesebb kapuzatok, oromzatok, lábazatok, stb.) miatt szükséges;
- g) a megpályázott pénzösszeg megjelölése, felhasználásának tervezett módja és a munka elkészülésének határideje;
- h) a pályázó költségvállalási nyilatkozata arról, hogy a támogatás elnyerése esetén a kapott összeget a pályázati feltételek szerint használja fel.
- i) Társasház esetén a tulajdonostársak, illetőleg a közös képviselő hozzájáruló nyilatkozata.

A pályázat benyújtásának határideje:

Általános esetben: a naptári évet megelőző év szeptember hó 30.

Rendkívüli esetben: a naptári év aktuális negyedévének utolsó napjáig

A pályázatokat a települési főépítész javaslata alapján a Képviselő-testület bírálja el és dönt a támogatás mértékéről, elsősorban műszaki és városképi indokok alapján.

A pályázat befogadásáról a pályázó a benyújtás határidejét követő 30 napon belül, a döntésről további 30 napon belül értesítést kap.

Dátum: Borsodnádasd , 20.....

.....

települési főépítész



**10. melléklet a 13/2017. (XII.15.) önkormányzati rendelethez**  
**Támogatási kérelem minta**

**P Á L Y Á Z A T I K É R E L E M**

**Borsodnádásd város Önkormányzatának...../2014 (.....) önkormányzati rendelete alapján  
meghirdetett helyi építészeti értékek felújításának, helyreállításának anyagi támogatásra  
benyújtandó pályázathoz**

**1. Pályázó (magánszemély, gazdasági szereplő, társasházkezelő) adatai:**

Név:	
Cím:	
Levelezési cím:	

**2. A megpályázott felújítandó épület/építmény/emlékmű adatai:**

Cím:	Borsodnádásd ,.....út/utca/tér,.....házsám,.....emelet .....ajtó.....helyrajzi szám
------	--

**3. A támogatás megszerzésének célja:**

Az elvégezni kívánt felújítási munkálatok rövid leírása	
---	--

Az épület / építmény / emlékmű jelen állapotának rövid építészeti bemutatása az és az elvégezni kívánt munka indoklása	
--	--

**4. Megvalósítás**

A kivitelezés kezdésének tervezett időpontja:	.....év,.....hó,.....nap
A kivitelezés befejezésének tervezett időpontja:	.....év,.....hó,.....nap
A tervezett munka megvalósításához szükséges teljes bruttó összeg:	.....Ft
Az igényelt támogatás bruttó összege:	.....Ft

Borsodnádásd ,  
20.....,hó,.....nap

.....

Pályázó aláírása

**1. Függelék a 15/2017.(XII.15.) önkormányzati rendelethez**

Külön jogszabályban megállapított műemlék épület, műemlék épület telke, műemléki környezet

**1. Külön jogszabályban megállapított műemlék épület, műemlék épület telke**

	A	B	C	D	E
	Megnevezés	Cím	Helyrajzi szám	Műemléki törzsszám	Műemléki azonosító szám
1.	Petőfi S. u. 8.	Lemezgyári r. k. templom	1190/7	11180	12532
2.	Petőfi S. u. 8.	Templomkert	1190/7	11180	16342
3.	Petőfi S. u. 8.	Lemezgyári plébániaépület	1190/6	11180	2694
4.	Kossuth tér	R. k. templom	228	1228	2697
5.	Petőfi Sándor utca 8.	Lemezgyári római katolikus templom, plébánia és templomkert	1190/7, 1190/2, 1190/6	11180	2695

**2. Külön jogszabályban megállapított műemlék műemléki környezete**

	A	C	D	E
	Megnevezés	Érintett helyrajzi szám	Műemléki törzsszám	Műemléki azonosító szám
1	Lemezgyári római katolikus templom plébánia és templomkert műemléki környezete Kölcsey Ferenc utca 2.	1183/2, 1180, 1178, 1179, 1031, 1032, 1190/3, 1183/3, 1183/4, 1190/5, 1183/1, 1190/4, 1191, 1033/1, 1033/2, 1033/3, 1190/2, 1034/6, 1034/5, 1034/4	11180	12729
2	R. k. templom ex-lege műemléki környezete	481, 480, 478, 477, 475, 474/2, 474/1, 287, 230, 229, 227, 226, 221, 215, 213, 212, 1787, 1781, 1779	1228	22610

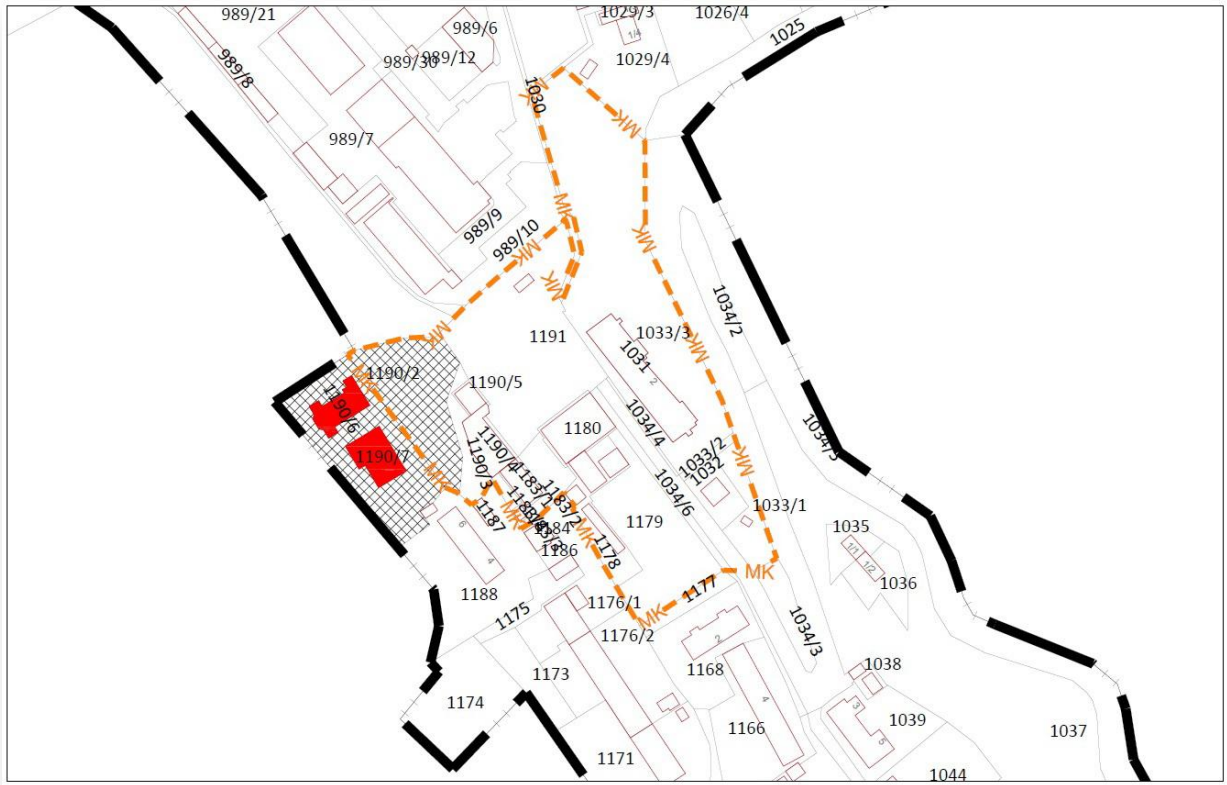

1. Függelék 1. ábra: A Lemezyári római katolikus templom és műemléki környezetének térképábrázolása

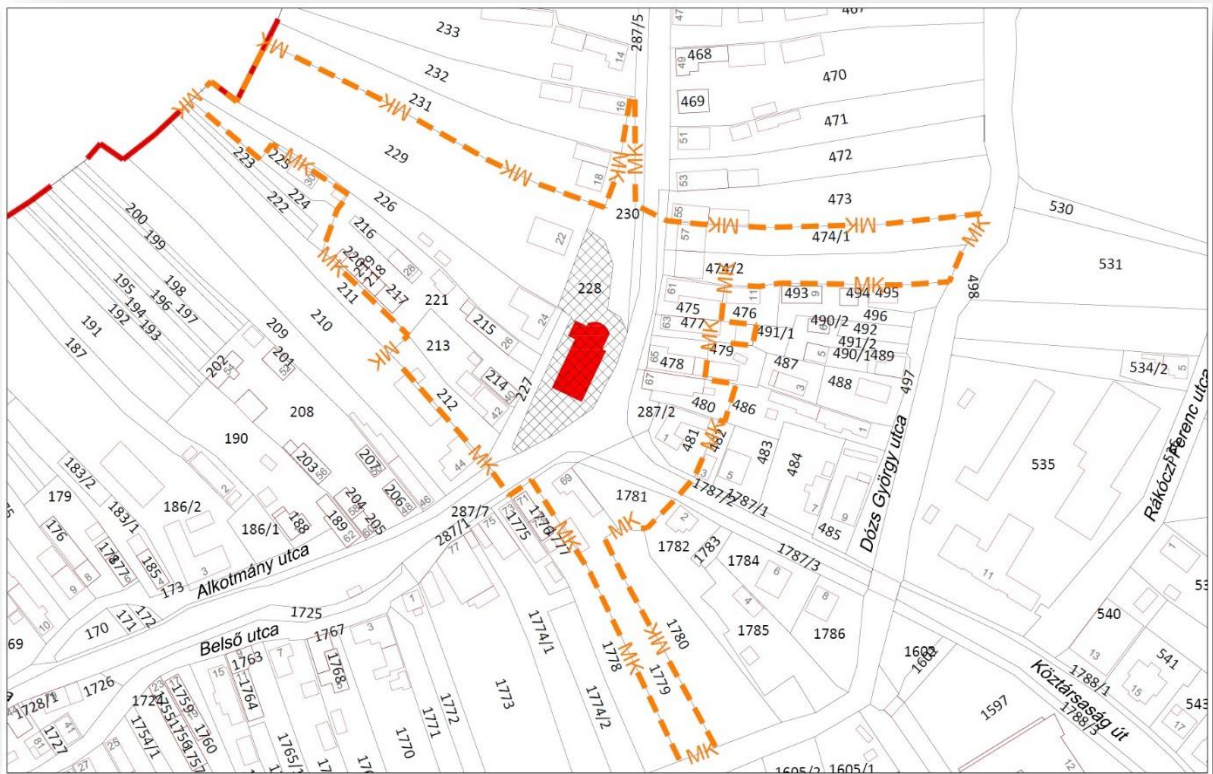

1. Függelék 1. ábra: A római katolikus templom és műemléki környezetének térképábrázolása

**2. Függelék a 13/2017.(XII.15.) önkormányzati rendelethez**  
**Külön jogszabályban meghatározott régészeti érdekű területek**

	A	B	C	D	E
	Azonosító	Település	Lelőhely szám	Név	HRSZ
1	15922	Borsodnádásd	1	Bánberke	1901/20, 1901/19, 1901/21, 1901/22, 1901/27, 1901/24, 1901/23, 1901/26, 1901/25, 1901/28, 1901/29, 1901/30, 1901/32, 1901/33, 1901/31, 1901/34, 098/1, 0115/2
2	15923	Borsodnádásd	2	Csurgó	0128/6, 0126/1, 893, 896, 897, 898, 892, 891, 890
3	16344	Borsodnádásd	3	Vajdavár	0176, 0165, 0155
4	84125	Borsodnádásd	4	Történeti településmag	287, 1901/34, 1788, 206, 207, 204, 1781, 1611, 498, 1779, 228, 230, 1778, 1774/2, 1769, 1770, 1618, 1617, 1614, 1615, 1612, 1613, 1773, 205, 1774/1, 1772, 1771, 1619, 1616, 221, 213, 227, 215, 214, 1775, 217, 218, 219, 212, 229, 226, 1777, 1776, 232, 231, 233, 234, 216, 220, 484, 480, 481, 491/1, 488, 487, 490/2, 483, 479, 478, 1787, 485, 491/2, 492, 497, 490/1, 489, 486, 477, 482, 1599, 496, 495, 535, 1786, 1785, 1598, 1782, 1780, 536, 1604, 1584, 1583, 1579, 1582, 1580, 1783, 1600, 1601, 1602, 1586, 1607, 1606, 1605/2, 170, 179, 176, 177, 178, 185, 175, 1636, 1680/2, 1645, 1649, 1650, 1653, 1637, 1737/2, 1737/3, 1642/2, 1642/1, 1644, 1655, 1654, 1643/1, 1656, 1640, 1657, 1643/2, 1652, 1651, 1716, 1718/1, 1718/2, 1746, 1749, 1745, 1741, 1742, 1737/6, 1740, 1739, 1743, 1744, 1738, 1737/5, 1747, 1717, 1719, 1723, 1730/3, 1734, 1731, 1735, 1729, 1728/2, 1748, 1730/4, 1639, 1638, 1737/1, 1733, 1732, 1720, 1736, 1737/4, 182, 180, 181, 150/2, 150/3, 151, 152, 153, 155, 159, 174, 154, 165, 166, 167, 168, 150/1, 164, 163, 162, 141, 1727, 1728/1, 145, 144, 146, 169, 158/2, 157, 158/1, 149, 150/4, 147, 148, 150/5, 160, 156, 225, 222, 223, 224, 053/9, 61, 118, 1692, 1682, 1901/1, 1901/2, 1901/3, 1691, 1608, 1603, 1585/1, 540, 541, 1784, 476, 1609, 474/2, 475, 494, 493, 1610, 209, 208, 202, 210, 211, 1724, 1725, 1763, 190, 173, 189, 1768, 188, 187, 186, 183/1, 183/2, 201, 203, 1760, 1756, 1755, 1757, 1754/1, 1726, 1764, 1759, 1767, 172, 171, 1578, 1577, 471, 466, 467, 470, 472, 469, 468, 474/1, 473, 1765/1, 1766, 1621, 1622, 1628, 1629, 1624, 1752, 1753, 1758, 1754/3, 1762, 1765/2, 1754/2, 1761, 1751, 1750, 1623, 1620, 1681, 1684, 1686, 1683, 1689, 63, 62, 66, 65, 64, 138/1, 139, 71, 138/2, 69, 68, 70, 73, 72, 142, 67, 137, 136, 75, 77, 76, 78, 1901/18, 1680/1, 1648, 140, 138/3, 143, 1605/1, 1901/19, 1901/20



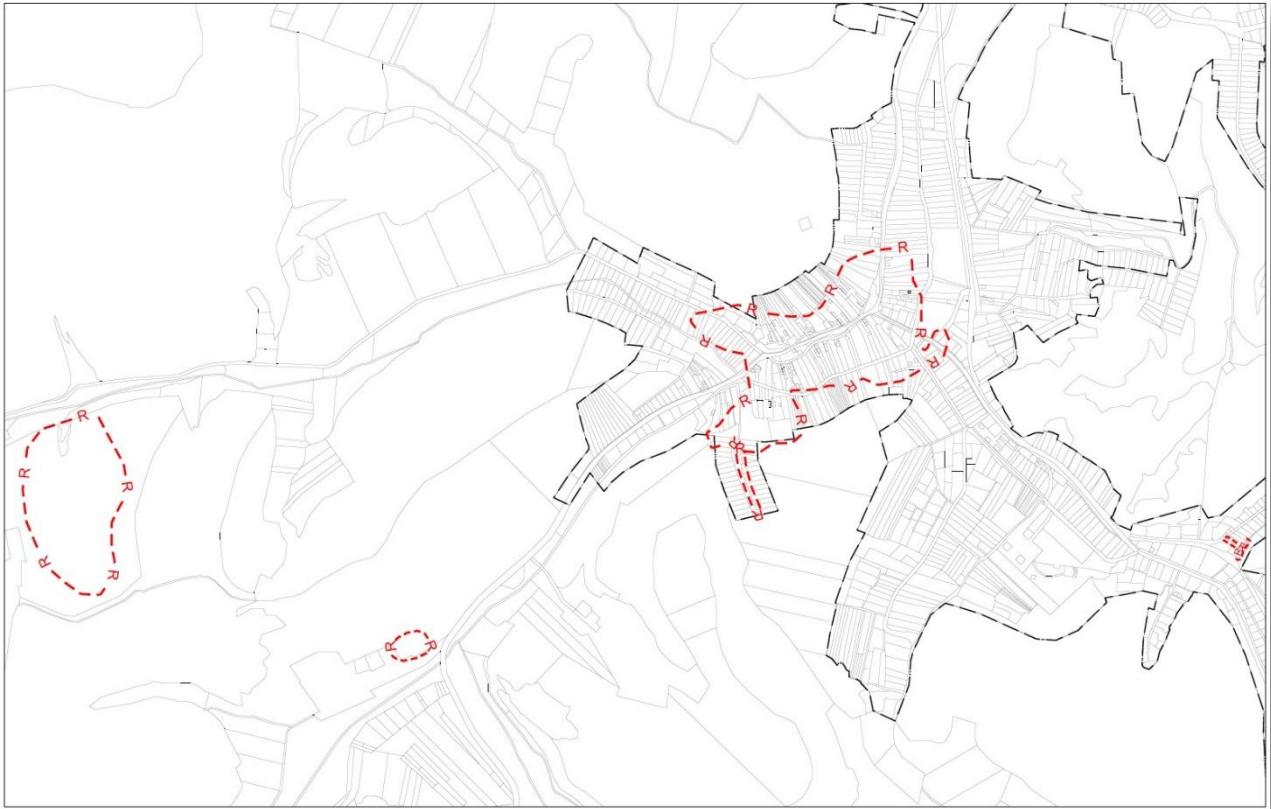

2. Függelék 2. ábra: Külön jogszabályban meghatározott régészeti érdekű területek térképvázlata



2. Függelék 3. ábra: Külön jogszabályban meghatározott régészeti érdekű területek bemutatása légifotó segítségével.

### 3. Függelék a 13/2017.(XII.15.) önkormányzati rendelethez Természetvédelemmel érintett területek

#### 3.1 Országos jelentőségű természeti emlék:

A természet védelméről szóló 1996. évi LIII. törvény (továbbiakban: Tvt.) 23.§ (2) bekezdésében foglaltak értelmében a törvény erejénél fogva védelem alatt áll valamennyi forrás, láp, barlang, víznyelő, szikes tó, kunhalom és földvár. A Tvt. 28. § (5) bekezdése értelmében a védett források, víznyelők, földvárak, kunhalmok **országos jelentőségű természeti emlékek** minősülnek. Az e bekezdés alapján védett természeti területek országos jelentőségűnek minősülnek.



3 Függelék 4. ábra: Országos jelentőségű természeti emlékek, források



3 Függelék 5. ábra: Országos jelentőségű természeti emlékek, források





3 Függelék 5. ábra: Országos jelentőségű természeti emlékek, földvár

### 3.2 Országos ökológiai hálózatra és annak a magterület, az ökológiai folyosó és a pufferterület övezet:

Az Országos Területrendezési Tervről szóló 2003. évi XXVI. törvény (továbbiakban: OTrT) 13., 17-19. §-ai szabályozzák az országos ökológiai hálózatra és annak a magterület, az ökológiai folyosó és a pufferterület övezetekre vonatkozó előírásokat.

Borsodnádasd közigazgatási területén az országos ökológiai hálózat övezetei közül a magterület, a ökológiai folyosó és a pufferterület övezetek megtalálhatók.

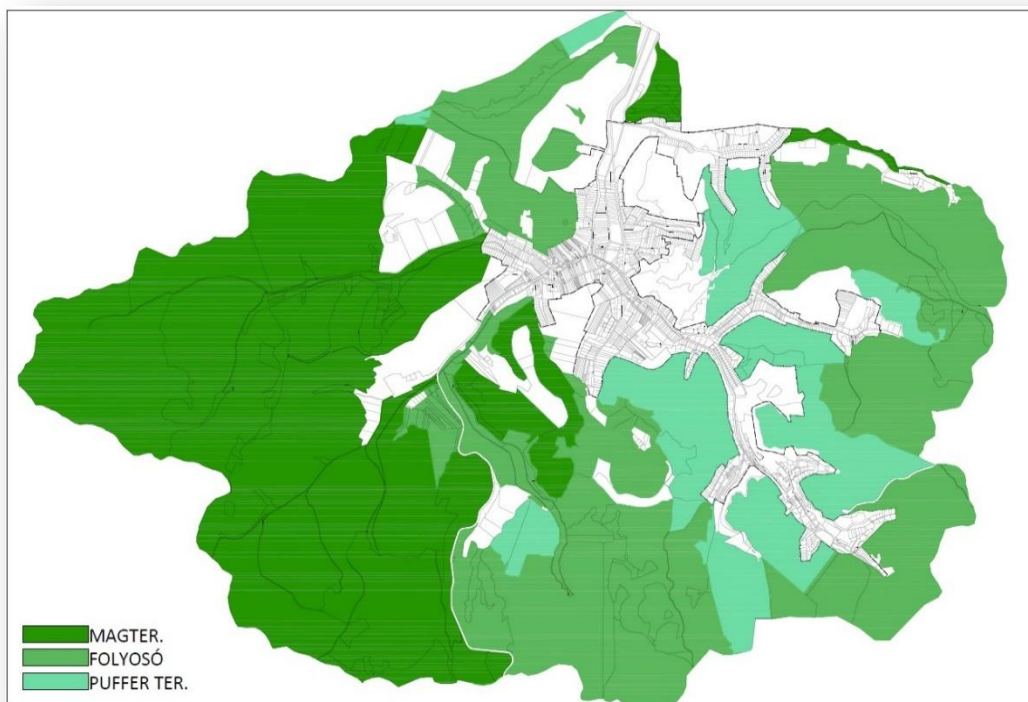

3 Függelék 6. ábra: Országos ökológiai hálózatra és annak a magterület, az ökológiai folyosó és a pufferterület övezet

**3.3 Tájképvédelmi szempontból kiemelten kezelendő területek övezetére** vonatkozó szakmai előírásokat az OTTrT 14/A. §-a tartalmazza. Az övezet a település teljes közigazgatási területét lefedi.

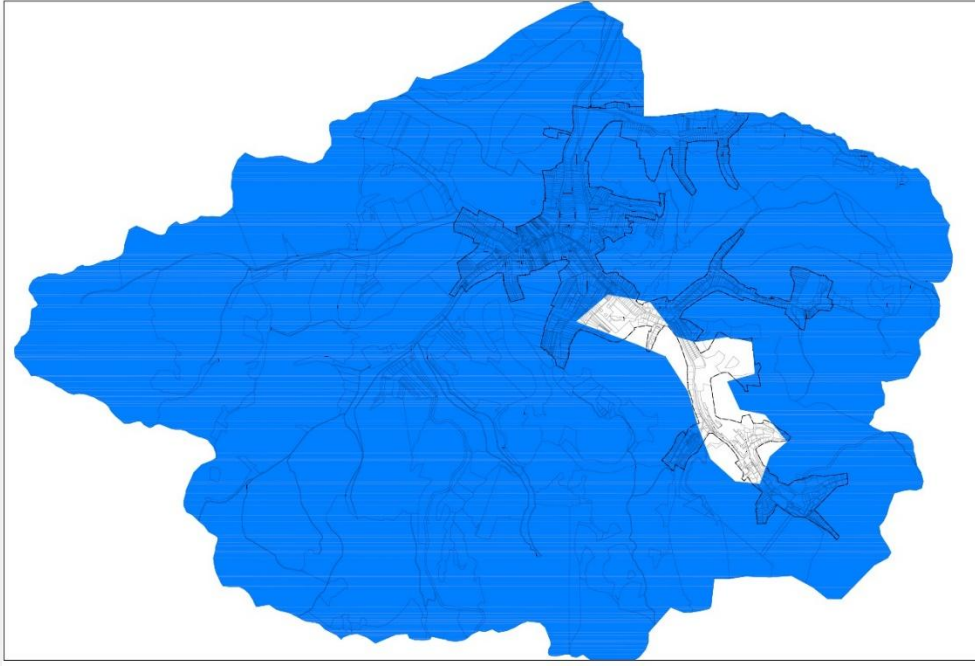

3 Függelék 6. ábra: *Tájképvédelmi szempontból kiemelten kezelendő területek övezet*

#### **3.4 Természeti Területek:**

A természet védelméről szóló 1996. évi LIII. törvény (továbbiakban: Ttv) 15.§ és 4.§ d) alapján természeti területnek minősül minden

- a) erdő , gyepek, nádasok, művelési ágú termőföld
- b) művelés alól kivettként nyilvántartott földterület, ha nem építmény elhelyezésére szolgál, vagy ha e törvény hatálybalépésekor, jogerősen jóváhagyott bányászati műszaki üzemi terv alapján nem áll bányaművelés alatt;
- c) mező-és erdő gazdasági hasznosításra alkalmatlan földterület, mely elsősorban a Tvt. 4§ d)-ben definiált természetközeli állapotot jellemezik.

Ezen a területen kiemelt figyelmet kell fordítani a tájkép, a természetes életközösségek (növénytakaságok) és élőhelyek megőzésére.

#### **3.6 Természetközeli területek:**

Az országos településrendezési és építési követelményekről szóló 253/1997. (XII.20.) Korm.rendelet (továbbiakban OTÉK) 30/A. § (1) bekezdése értelmében a mocsár, a nádas és a sziklás területek természetközeli területnek minősülnek. Ugyanezen paragrafus (2) bekezdése értelmében a természetközeli területeken épületet elhelyezni nem lehet.



**4. Függelék a 13/2017.(XII.15.) önkormányzati rendelethez**  
**Telepítésre javasolt és telepítésre nem javasolt növényfajták**

**A TELEPÍTÉSRE JAVASOLT NÖVÉNYFAJTÁK FELSOROLÁSA**

**FÁSÍTÁSRA, NÖVÉNYTELEPÍTÉSRE JAVASOLT ÓSHONOS NÖVÉNYEK JEGYZÉKE**

**Lombos fajok**

<b>tudományos (latin) elnevezés</b>	<b>magyar elnevezés</b>
Acer campestre	mezei juhar
Acer platanoides	korai juhar
Acer pseudoplatanus	hegyi juhar, jávorfa
Acer tataricum	tatár juhar, feketegyűrű juhar
Alnus glutinosa (allergén)	enyves éger, mézgás éger, berekfa
Alnus incana	hamvas éger
Betula pendula (allergén)	közönséges nyír, bibircses nyír
Betula pubescens	szőrös nyír, pelyhes nyír
Carpinus betulus	közönséges gyertyán
Cerasus avium (Prunus avium)	vadcseresznye, madárcseresznye
Cerasus mahaleb (Prunus mahaleb)	sarjmeggy, török meggy
Fagus sylvatica	közönséges bükk
Fraxinus angustifolia ssp. pannonica	magyar kóris
Fraxinus excelsior	magas kóris
Fraxinus ornus	virágos kóris, mannakóris
Juglans regia	közönséges dió
Malus sylvestris	vadalma
Padus avium	zelnicemeggy, májusfa
Populus alba *	fehér nyár, ezüst nyár
Populus canescens *	szürke nyár
Populus nigra *	fekete nyár, topolyafa, csomoros nyár
Populus tremula	rezgő nyár
Pyrus pyraister	vadkörte, vackor
Quercus cerris	csertölgy, cserfa
Quercus petraea (Q. sessiliflora)	kocsánytalan tölgy
Quercus pubescens	molyhos tölgy
Quercus robur (Q. pedunculata)	kocsányos tölgy, mocsártölgy
Salix alba (allergén)	fehér fűz, ezüst fűz
Salix fragilis	törékeny fűz, csörege fűz
Sorbus aria	lisztes berkenye
Sorbus aucuparia	madárberkenye
Sorbus domestica	házi berkenye, fojtóska
Sorbus torminalis	barkóca berkenye, barkócafa
Tilia cordata (T. parviflora)	kislevelű hárs
Tilia platyphyllos (T. grandifolia)	nagylevelű hárs
Ulmus glabra (U. montana, U. scabra)	hegyi szil
Ulmus laevis	vénic szil, lobogós szil, vénicfa
Ulmus minor (Ulmus campestris)	mezei szil, simalevelű mezei szil

**Túlevelű fajok (fenyők)**

<b>tudományos (latin) név</b>	<b>magyar elnevezés</b>
Juniperus communis	közönséges boróka, gyalogfenyő

## **Lombos cserjék**

<b>tudományos (latin) név</b>	<b>magyar elnevezés</b>
Colutea arborescens	pukkanó dudafürt
Cornus mas	húsos som
Cornus sanguinea	veresgyűrű som
Crataegus laevigata (C. oxyacantha)	kétbibés galagonya
Crataegus monogyna	egybibés galagonya
Euonymus europaeus	csíkos kecskerágó
Euonymus verrucosus	bibircses kecskerágó
Frangula alnus (Rhamnus frangula)	kutyabenge
Hippophae rhamnoides	homoktövis
Lonicera xylosteum	ükörke lonc, ükörke
Prunus spinosa	kökény
Rhamnus catharticus	varjútövis (benge)
Ribes uva-crispa	-
Rosa canina	gyepűrózsa
Salix caprea	kecskefűz
Salix cinerea	rekettyefűz, hamvas fűz
Salix purpurea	csigolyafűz
Salix viminalis	kosárkötő fűz
Sambucus nigra	fekete bodza
Sambucus racemosa**	fürtös bodza
Spirea salicifolia	fűzlevelű gyöngyvessző
Staphylea pinnata	mogyorós hólyagfa
Viburnum lantana	ostorménfa
Viburnum opulus	kányabangita

\* nem „szöszös”, hím egyedek telepítése javasolt csak

\*\* 500 m felett javasolható a telepítése

### **NEM TELEPÍTHETŐ NÖVÉNYFAJTÁK FELSOROLÁSA**

#### **1143/2014. EU rendelet**

**az idegenhonos inváziós fajok betelepítésének vagy behurcolásának és terjedésének megelőzéséről és kezeléséről**

A rendelet alapján a tagországok képviselőiből álló inváziós fajok elleni védelemért felelős bizottság elfogadta azt a növény- és állatfajlistát, mely az Unió számára veszélyt jelentő inváziós idegenhonos fajok jegyzékét alkotja. A listán szereplő fajok egyedeire vonatkozó szigorú szabályok szerint tilos az egész EU területén forgalomba hozni és a természetbe kibocsátani akár egyetlen példányt is, de a behozatalra, tartásra, tenyésztésre, szaporításra, szállításra, kereskedelemre és felhasználásra is hasonlóan szigorú szabályok vonatkoznak.

A listában szereplő növényfajok:

<b>Magyar név</b>	<b>Tudományos név</b>
Borfa, tengerparti seprűcserje	Baccharis halimifolia
Kaliforniai tündérhínár	Cabomba caroliniana
Vízjácint	Eichhornia crassipes
Perzsa medvetalp	Heracleum persicum
Sosnowsky-medvetalp	Heracleum sosnowskyi
Hévízi gázló	Hydrocotyle ranunculoides
Fodros átokhínár	Lagarosiphon major
Nagyvirágú tóalma	Ludwigia grandiflora
Sárgavirágú tóalma	Ludwigia peploides
Sárga lápbuzogány	Lysichiton americanus
Közönséges süllőhínár	Myriophyllum aquaticum
Keserű hamisüröm	Parthenium hysterophorus
Ördögfarok keserűfű	Persicaria perfoliata
Kudzu nyílgyökér	Pueraria montana var. lobata

Várhatóan 2017-ben az alábbi fajokkal fog bővülni a lista:

Magyar név	Tudományos név
Közönséges selyemkóró	Asclepias syriaca
Vékonylevelű átokhínár	Elodea nuttallii
Bíbor nebáncsvirág	Impatiens glandulifera
Felemáslevelű süllőhínár	Myriophyllum heterophyllum
Kaukázusi medvetalp	Heracleum mantegazzianum
Óriásrebarbara	Gunnera tinctoria
Tollborzfü	Pennisetum setaceum
	Alternanthera philoxeroides
	Microstegium vimineum

### **269/2007. (X. 18.) Korm. rendelet**

#### **a NATURA 2000 gyepterületek fenntartásának földhasználati szabályairól**

A kormányrendelet melléklete meghatározza azoknak a fajoknak a listáját, melyek inváziós és termőhely-idegen növényfajoknak tekinthetők, így az 5. § (2) bekezdés értelmében a Natura 2000 gyepterületeken ezek megtelepedését és terjedését meg kell akadályozni, állományuk visszaszorításáról gondoskodni kell mechanikus védekezéssel vagy speciális növényvédőszer-kijuttatással.

Az érintett növényfajok:

#### **1. Fásszárú inváziós és termőhely-idegen növényfajok:**

Magyar név	Tudományos név
akác	Robinia pseudo-acacia
amerikai kőris	Fraxinus americana
bálványfa	Ailanthus altissima
keskenylevelű ezüstfa	Elaeagnus angustifolia
fekete fenyő	Pinus nigra
erdei fenyő	Pinus silvestris
gyalogakác	Amorpha fruticosa
kései meggy	Prunus serotina
zöld juhar	Acer negundo

#### **2. Lágyszárú inváziós növényfajok:**

Magyar név	Tudományos név
alkörmös	Phytolacca americana
japánkeserűfű fajok	Fallopia spp.
kanadai aranyvessző	Solidago canadensis
magas aranyvessző	Solidago gigantea
parlagfű	Ambrosia artemisiifolia
selyemkóró	Asclepias syriaca
süntök	Echinocystis lobata

### **43/2010. (IV. 23.) FVM rendelet**

#### **a növényvédelmi tevékenységről**

A rendelet 2. § (1) bekezdése értelmében a földhasználó és a termelő köteles védekezni az alábbi növények ellen: parlagfű (*Ambrosia artemisiifolia*), keserű csucsor (*Solanum dulcamara*), selyemkóró (*Asclepias syriaca*), aranka fajok (*Cuscuta* spp.).