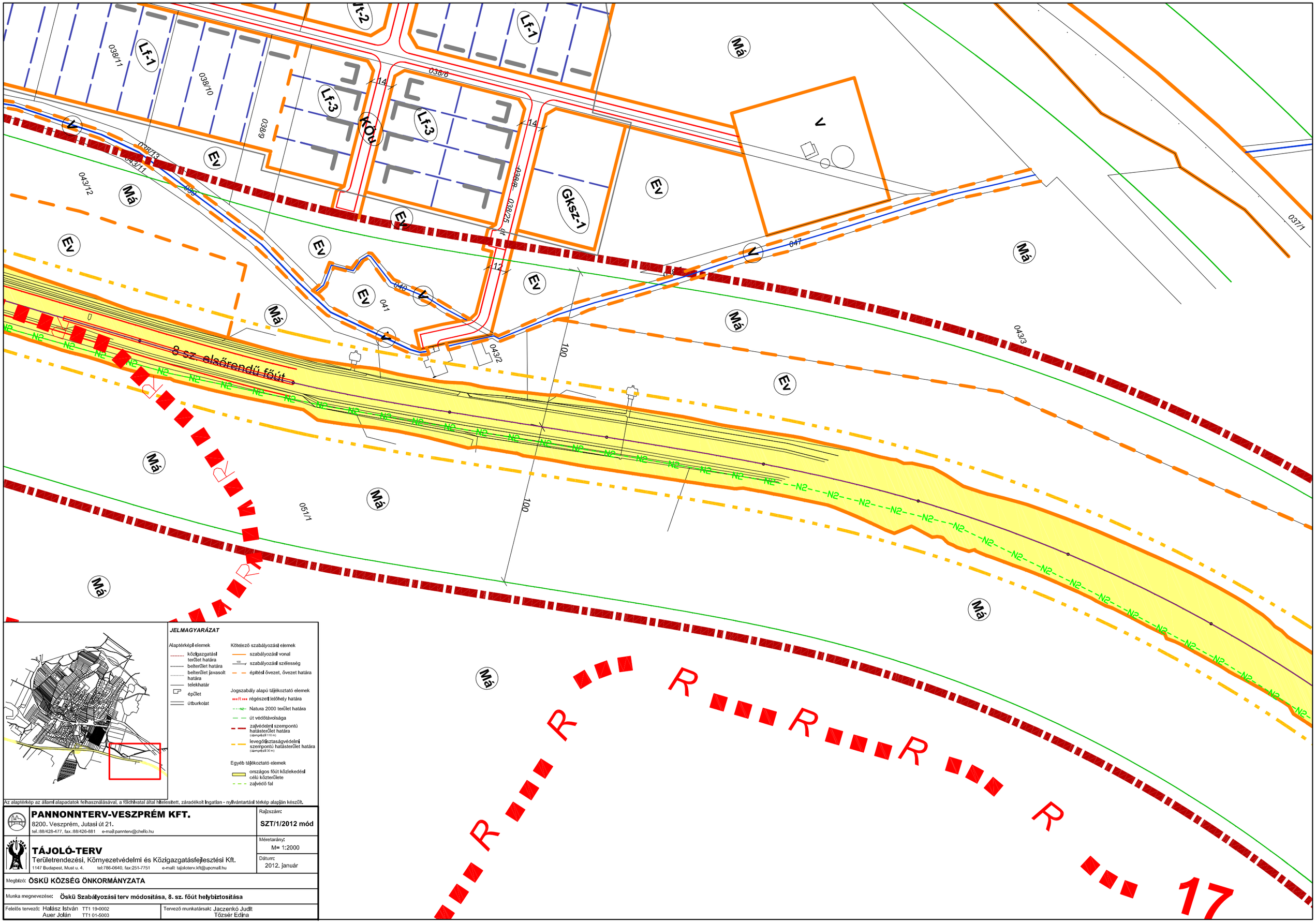

JELMAGYARÁZAT

Alaptérképi elemek
- közigazgatási terület határa
- belterület határa
- belterület javasolt határa
- telekhatár
- épület
- útburkolat

Kötelező szabályozási elemek
- szabályozási vonal
- szabályozási szélesség
- építési övezet, övezet határa

Jogszabály alapú tájékoztató elemek
- régészeti lelőhely határa
- Natura 2000 terület határa
- út védőtávolsága
- zajvédelmi szempontú hatásterület határa (légvonalban 110 m)
- levegőtisztaságvédelmi szempontú hatásterület határa (légvonalban 30 m)

Egyéb tájékoztató elemek
- országos főút közlekedési célú közterülete
- zajvédő fal

Az alaptérkép az állami alapadatok felhasználásával, a földhivatal által hitelesített, záradékolt ingatlan - nyilvántartási térkép alapján készült.

PANNONNTERV-VESZPRÉM KFT.
8200. Veszprém, Jutasi út 21.
tel.:88/428-477, fax.:88/426-881 e-mail:pannterv@chello.hu

Rajzszám: **SZT/1/2012 mód**

TÁJOLÓ-TERV
Területrendezési, Környezetvédelmi és Közigazgatásfejlesztési Kft.
1147 Budapest, Must u. 4. tel:786-0640, fax:251-7751 e-mail: tajoloterv.kft@upcmail.hu

Méretarány: M= 1:2000

Dátum: 2012. január

Megbízó: **ÖSKÜ KÖZSÉG ÖNKORMÁNYZATA**

Munka megnevezése: **Öskü Szabályozási terv módosítása, 8. sz. főút helybiztosítása**

Felelős tervező: Halász István TT1 19-0002
Auer Jolán TT1 01-5003

Tervező munkatársak: Jaczenkó Judit
Tőzsér Edina