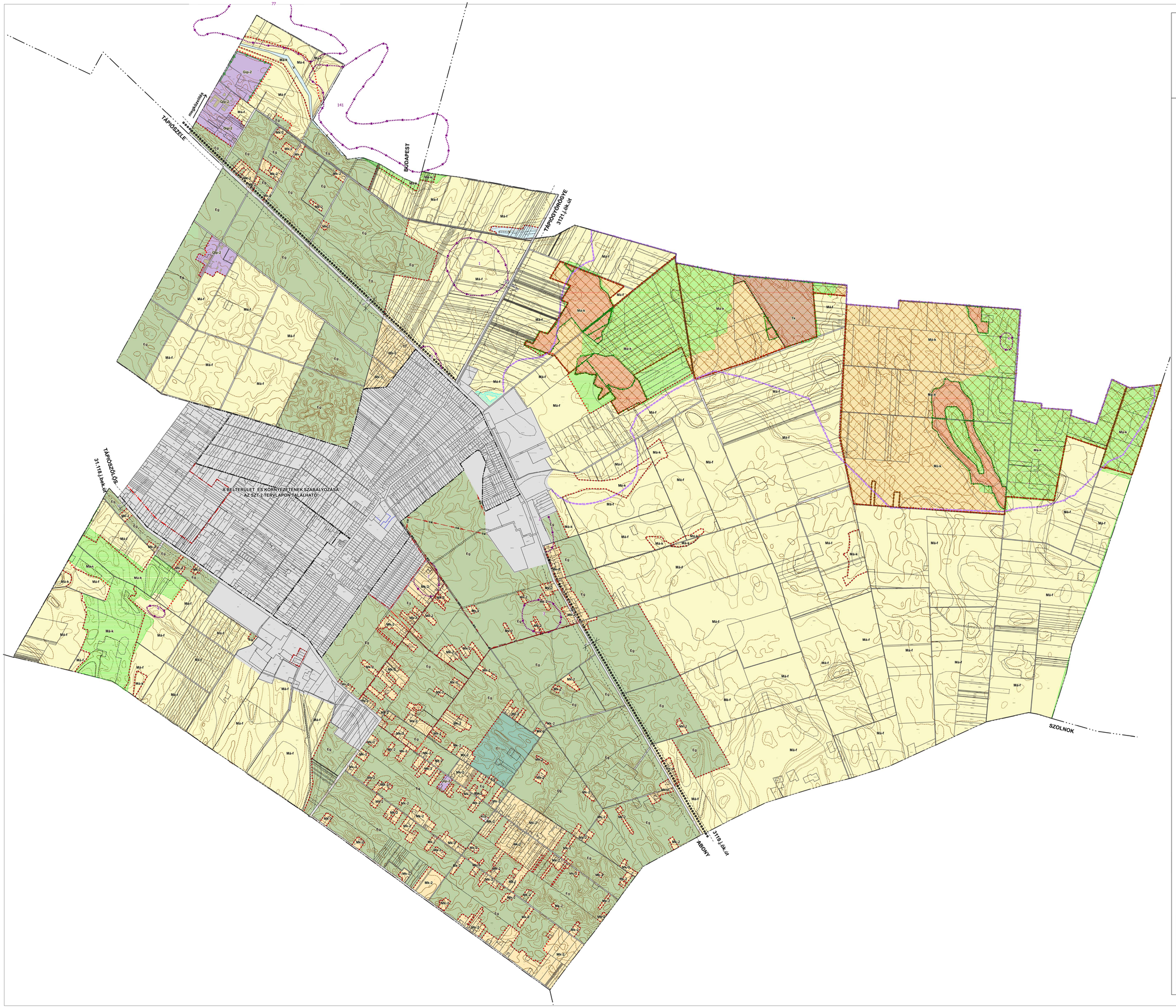

ÚJSZILVÁS KÖZSÉG TELEPÜLÉSRENDEZÉSI ESZKÖZEINEK FELÜLVIZSGÁLATA

SZABÁLYOZÁSI TERV (KÜLTERÜLET)

JÓVÁHAGYOTT TERVLAP

JELMAGYARÁZAT

meglévő | tervezett

közigazgatási terület határa

belterület határa (és jellemzően beépítésre szánt terület határ is)

SZABÁLYOZÁS ALAPELEMEI

tervezett szabályozási vonal

övezet, építési övezet határa

LE-1 övezet, építési övezet azonosítója

Az övezetazonosító és az övezeti paraméterek megegyeznek a HÉSZ vonatkozó részében alkalmazottakkal!

16 m szabályozási szélesség

SZABÁLYOZÁS MÁSODLAGOS ELEMEI

megszüntető jel

EGYÉB SZABÁLYOZÁSI ELEMEK

kerékpárút

ÖRÖKSÉGVÉDELEM

nyilvántartott régészeti lelőhely

TÁJ ÉS TERMÉSZETVÉDELEM

országos ökológiai hálózat magterület

országos ökológiai hálózat ökológiai folyosó

országos ökológiai hálózat puffer terület

ex-lege terület határa (szikes tavak)

natura 2000 terület határa

tájképvédelmi terület határa

SAJÁTOS JOGINTÉZMÉNYEK

beültetési kötelezettség

EGYÉB JELEK

védősáv, védőterület határa

20 kV-os távvezeték

út tengelyvonal

HITELESÍTÉS

A tervlap a 4/2018. (III.26.) Önkormányzati rendelet 1. számú mellékletét képezi

Kihirdetve:

Újszilvás, 2018. év március hó 26 nap

polgármester

jegyző

Újszilvás Község Önkormányzata 2766 Újszilvás, Szent I. u. 9.

MEGBÍZÓ

ÚJSZILVÁS KÖZSÉG ÖNKORMÁNYZAT
POLGÁRMESTERI HIVATALA

A MUNKA MEGNEVEZÉSE

ÚJSZILVÁS KÖZSÉG TELEPÜLÉSRENDEZÉSI ESZKÖZEINEK FELÜLVIZSGÁLATA

A RAJZ CÍME

SZABÁLYOZÁSI TERV (KÜLTERÜLET)

MENETMINŐSÉG: M=1:10.000

RAJZSZÁM: SZT-1

DÁTUM: 2018. március

TERVEZŐ

PESTTERV KFT.
1085 BUDAPEST, KŐFARAGÓ U. 9.
Tel.: (06-1) 267-0508, 267-7078

E-mail: pesterv@pesterv.hu
Honlap: www.pesterv.hu
Fax.: (06-1) 266-7561

FELELŐS VEZETŐ TERVEZŐ/MÉRNÖK	MAKKAI KRISZTINA TT/01 4921	
FŐMÉRNÖK-ÉS ÁG. FŐMÉRNÖK	NÁNDI JÓZSEF TK 01-5149	
ÁGVEZETŐ/ÉPÍTÉSZ	BAUMER ADÁM 01-2107Ny	
KÖRNYEZETVÉDELEM	DÉNA ANDREA MMK 01-2135 VZ-T, TE-T, Ttk-T, Ta-T	
SZERKESZTŐ	MAKKAI KRISZTINA	
GYAKORLATI VEZETŐ	SCHUCHMANN PÉTER	

PROJEKTSZÁM: 1108

A TERVEZŐ A TÉR- ÉS VÁROSFEJLESZTÉSI TANÁCSADÓ KFT. ÁLTAL KÉSZÍTETT, ÉRVÉNYES ÉPÍTÉSZI-MŰSZAKI TERVEZŐI JOGOSULTSÁGGAL RENDELKEZŐ TERVEZŐK ÁLTAL, TERVEZŐI NYILVÁNTARTÁSI SZÁMUK: 00006/1999 Budapest, 2006.10.26 Kamarai, Pest Megyei Kamarával kötött 2016.06.24.
A TERVEZŐK AZ ÉRVÉNYES JOGSZABÁLYOKNAK MEGFELELNEK.