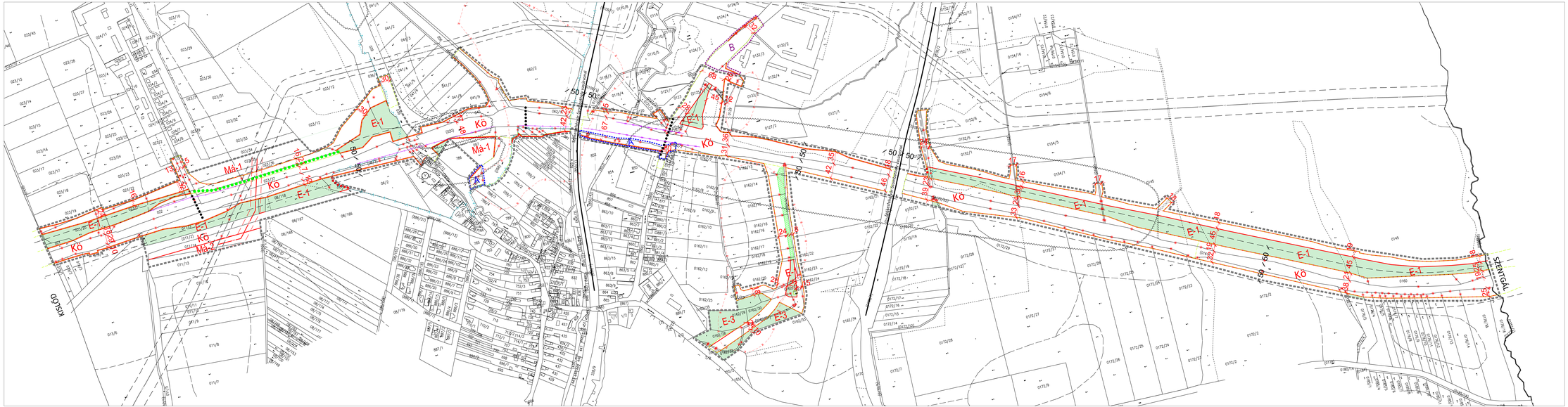

Tervező: Városfejlesztőpontnon Kft. 1055. Budapest Honvéd Palota p. 7. fsz2. Tel.: +36-1-429-7581 Fax.: +36-1-429-7581 varos@tervezpont.hu	Ügyvezető tervező: Városfejlesztőpontnon Kft. 1055. Budapest Honvéd Palota p. 7. fsz2. Tel.: +36-1-429-7581 Fax.: +36-1-429-7581 varos@tervezpont.hu	Megbízó: **Városlőd Község Önkormányzata** Megbízó képviselője: **Czeglédi István - polgármester**
VÁROS	**VÁROSLŐD TELEPÜLÉSRENDEZÉSI TERVÉNEK MÓDOSÍTÁSA** Módosítási-megismertetési szakasz: **SZABÁLYOZÁSI TERV MÓDOSÍTÁSA**	
	1. melléklet a 12/2015. (XII. 15.) önkormányzati rendelethez	
Tervező felelős: Tervezői Kizárólag: **Kozsnyi Lajos** TT-01 01-0266	Tervezői felelős: **Tóbiel Attila**	
Tervező: Szántó Kornél Kft. Tervezői Kizárólag: Kovácsics József Kft. TT-01 01-0204	Tervezői felelős: Szántó Kornél Kft. TT-01 01-0204	Tervezői az illetékes szervezetek véleményeivel és egyéb illetékesek nyilatkozataival egyeztetett, az érvényes hatályos jogszabályoknak megfelelő. Szántó Kornél Kft. TT-01 01-0204 Az Alkotmánybíróság 14/1/1/ Szám/ az Alkotmánybíróság 14/1/1/ Szám/ az Alkotmánybíróság 14/1/1/ Szám/