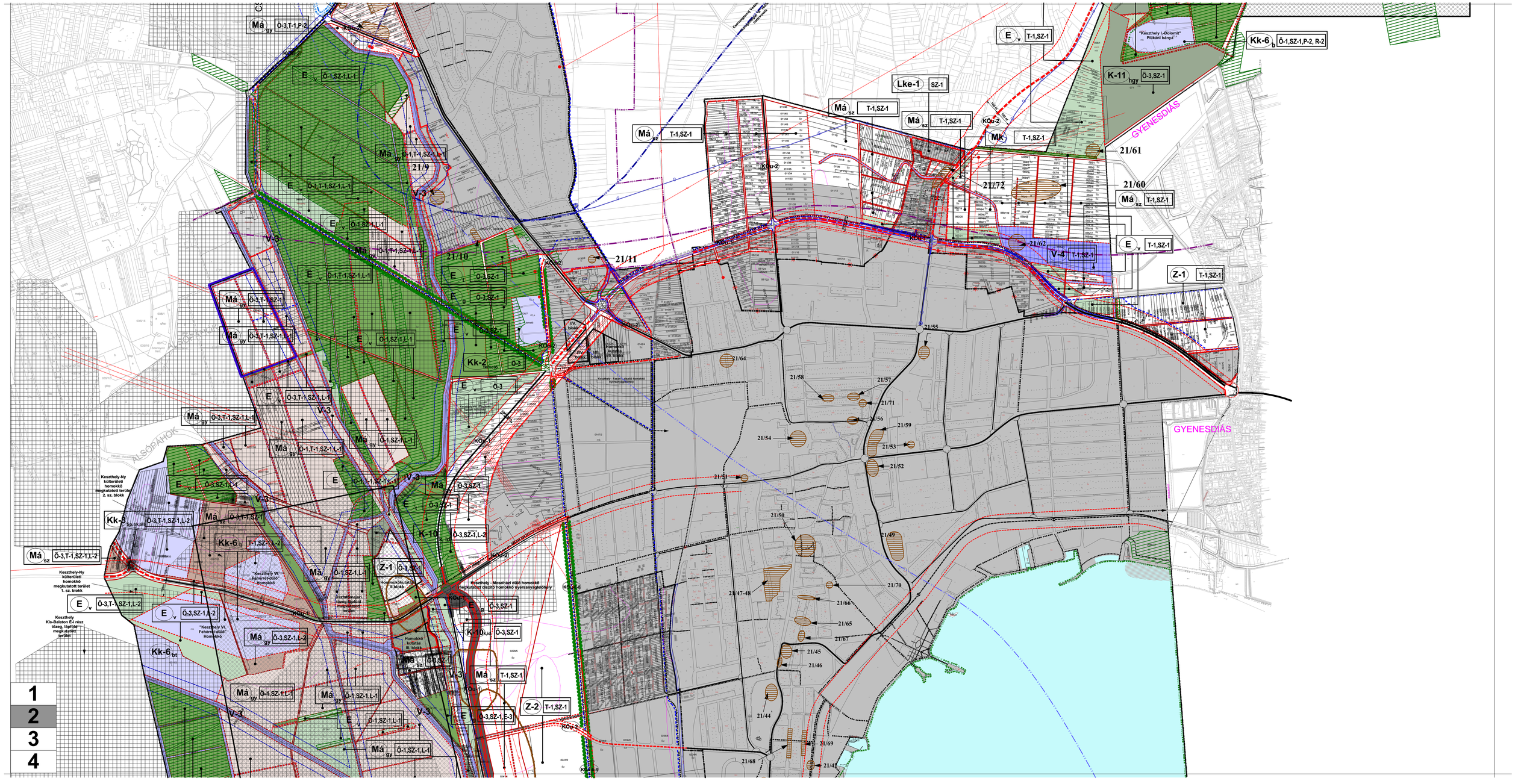
GYENESDIÁS
ALSÓPÁHOK
Mágy Ö-3,T-1,P-2
Mágy Ö-1,T-1,SZ-1,L-1
Mágy Ö-3,T-1,SZ-1,L-1
Mágy Ö-1,T-1,SZ-1,L-1
Mágy Ö-1,SZ-1,L-1
Mágy Ö-3,SZ-1
Mágy Ö-3,SZ-1,L-2
Mágy Ö-1,SZ-1,L-1
Mász Ö-3,T-1,SZ-1,L-2
Mász Ö-3,SZ-1
Mász T-1,SZ-1
Mk T-1,SZ-1
Ev Ö-1,SZ-1,L-1
Ev Ö-1,T-1,SZ-1,L-1
Ev Ö-1,SZ-1,L-1
Ev Ö-3,T-1,SZ-1,L-1
Ev Ö-3,SZ-1,L-2
Ev Ö-3,T-1,SZ-1,L-2
Ev Ö-3,SZ-1
Ev Ö-3
Ev T-1,SZ-1
Eg Ö-3,SZ-1
Eg Ö-3,SZ-1,E-3
Kk-2 Ö-3
Kk-3 Ö-3,T-1,SZ-1,L-2
Kk-6b T-1,SZ-1,L-2
Kk-6bt
Kk-6b Ö-1,SZ-1,P-2, R-2
K-10 Ö-3,SZ-1,L-2
K-10ukr Ö-3,SZ-1
K-11hgy Ö-3,SZ-1
Lke-1 SZ-1
V-3
V-4 T-1,SZ-1
Z-1 T-1,SZ-1
Z-2 T-1,SZ-1
Köu-1
Köu-2
21/9
21/10
21/11
21/60
21/61
21/62
21/72
21/64
21/58
21/57
21/71
21/56
21/59
21/53
21/52
21/55
21/54
21/51
21/50
21/49
21/47-48
21/70
21/66
21/65
21/67
21/45
21/46
21/44
21/69
21/68
21/43
Keszthely-Ny külterületi homokkő megkutatott terület 2. sz. blokk
Keszthely-Ny külterületi homokkő megkutatott terület 1. sz. blokk
Keszthely Kis-Balaton É-i rész tőzeg, lápföld megkutatott területe
"Keszthely VI. Fehérmező-déli" Homokkő
Homokkő kutatás III. blokk
Homokkő kutatás II. blokk
Homokkő kutatás I. blokk
Keszthely - Fenyő utcai homokkő termelőterület
Keszthely - Mosóházi déli homokkő megkutatott díszítő homokkő nyersanyagelőfordulás
"Keszthely I.-Dolomit" Pilikáni bánya
Csurgó-patak
Balaton
1
2
3
4