

Solymár Nagyközség Önkormányzat Képviselő-testület
15/2013. (V. 30.) sz. helyi rendelete

a település építészeti örökségének védelméről szóló 17/2012. (VI. 26.) sz. helyi rendelet
módosításáról

Solymár Nagyközség Önkormányzatának Képviselő-testülete a település építészeti örökségének védelméről szóló 17/2012. (VI. 26.) sz. helyi rendeletet („Rendelet”) az alábbiak szerint módosítja.

1. §

A Rendelet 1. számú melléklete, jelen rendelet 1. sz. mellékletével bővül.

E rendelet 2013. június 1-jén lép hatályba, rendelet kihirdetéséről a jegyző gondoskodik.



Dr. Sente Kálmán
polgármester



Dr. Beregszászi Márk
jegyző

ZÁRADÉK

A rendelet kihirdetve: 2013. május 30. napján.

Solymár, 2013. május 30.



Dr. Beregszászi Márk
jegyző

1. sz. melléklet a 1582013. (V. 30.) sz. rendelethez:

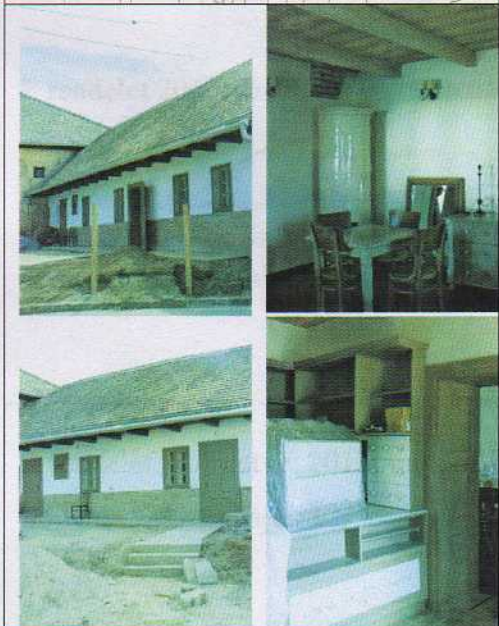

Solymár	H126	Hagyományos parasztház
Típusa:		Népi építészeti emlék.
Helyszín:		Templom tér 9.
Helyrajzi szám:		1081
Védelem:		H1 helyi védett épület építmény
Főbb jellemzői:		A Templom tér Kossuth utca sarkán, fésűs beépítésben áll ez a hód farkú cserép fedésű nyeregtetős lakóépület. A lakóházhhoz több ütemben bővítvények kerültek, azonban úgy, hogy az eredeti épületrész nem sérült. Az egyes épületrészeket önállóan leválasztva használják. A védelemre javasolt Kossuth utcai lakóházrész utcai oromzatán kör alakú padlásszellőző található, ennek tengelyében a homlokzaton egy hagyományos fa szerkezetű, hat üvegszemes ablakot találunk. Az épület keleti (udvari) homlokzatán alátámasztás nélküli keskeny tornác fut végig. Az egykori szoba-konyha-szoba-kamra elrendezéshez igazodnak az eredeti helyükön hagyott nyílászárók, a hat üvegszemes ablakok és az ajtók. Jelenlegi tulajdonosai a felújítás során átalakították kávézóvá.
Keletkezés időpontja:		XIX - XX. század.
Állapot minősítése:		Igényesen felújított, a kertészeti rendezés folyamatban. Célszerű lenne a Kossuth utcai homlokzatot is felújítani.
Értékelés:		Településképet gazdagító, történelmi-történelmi szempontból is fontos, helyi jelentőségű érték.
Szükséges intézkedés:		Megőrzés, védelem, folyamatos állagmegóvás.
Adatforrás:		Helyszíni bejárás, szemle.
Adatfelvevő:		Ferik Tünde
Adatfelvétel:		2013. február