

BUDAPEST XVII. KERÜLET RÁKOSMENTE
(BUDAPEST) RÁKOS ÁLLOMÁS - HATVAN ÁLLOMÁS
VASÚTI VONALSZAKASZ KORSZERŐSÍTÉSE ÉS A HOZZÁ KAPCSOLÓDÓ
LÉTESÍTMÉNYEK ELHELYEZÉSÉVEL KAPCSOLATOS
TELEPÜLÉSRENDEZÉSI ESZKÖZÖK MÓDOSÍTÁSA
80 J VASÚTVONAL MENTI TERÜLETEK
SZABÁLYOZÁSI TERV MÓDOSÍTÁS
1. TERÜLET
M = 1 : 4000
2018. JÚLIUS

A.D.U. Építész Iroda Kft.
 ARCHITECTURAL DESIGN AND URBAN PLANNING
 1111 Budapest, Kossuth u. 1/c. Tel: 06 1 209 73 30
 info@aduepitesz.hu

Feladat tervező: dr. Gajdos István TTI 01-0072
 okl. építésztervező vezető tervező
 Településtervezés: Cs. Kelemen Agnes TTI 01-3780
 okl. építésztervező vezető tervező
 Zöldfelület, környezetvédelem tájrendezés: Vincze Attila TK/1 01-5089
 okl. táj-és kertépítész vezető tervező
 Közlekedés: Puskás Orsolya TK/1 01-2745
 okl. építésztervező vezető tervező

Készült az állami adatok felhasználásával.

- JELMAGYARÁZAT**
- Tervezési terület határa
 - ALAPTERKÉPI ELEMEK**
 - Közigazgatási határ
 - Beltérületi határ
 - Telekhatár
 - Épület
 - Helyrajzi szám
 - A SZABÁLYOZÁS ALAPELEMEI**
 - Szabályozási vonal
 - Szabályozási szélesség
 - Építési övezet, övezet határa
 - Beépítésre nem szánt övezetek jele
 - Övezet jele
 - Vasút terület övezeti jele
 - Beépítésre szánt övezetek jele
 - Építési övezet jele
 - A SZABÁLYOZÁS MÁSODLAGOS ELEMEI**
 - Építési hely
 - EGYÉB SZABÁLYOZÁSI ELEMEK**
 - Vasút nyomvonala
 - Szintbeni vasúti kereszteződés
 - Közúti / vasúti felüljáró
 - FRSZ szerinti P/R rendszerű tervezett parkolási létesítmény a minimálisan biztosítandó kapacitással
 - Kerékpárút (meglévő/tervezett)
 - VEDELEM, KORLÁTOZÁS, KÖTELEZETTSÉG**
 - Drókségvédelem
 - Régészeti lelőhely határa
 - Egyéb korlátozó tényezők
 - Vízbazis belső védőövezet határa
 - Vízbazis külső védőövezet határa
 - Vízbazis hidrogeológiai "A" védőövezet határa
 - Vízbazis hidrogeológiai "B" védőövezet határa
 - Zajvédő fal
 - Kötelező zöldsáv határa
 - Kötelező zöldsáv - Ligetes fásítás határa, területe

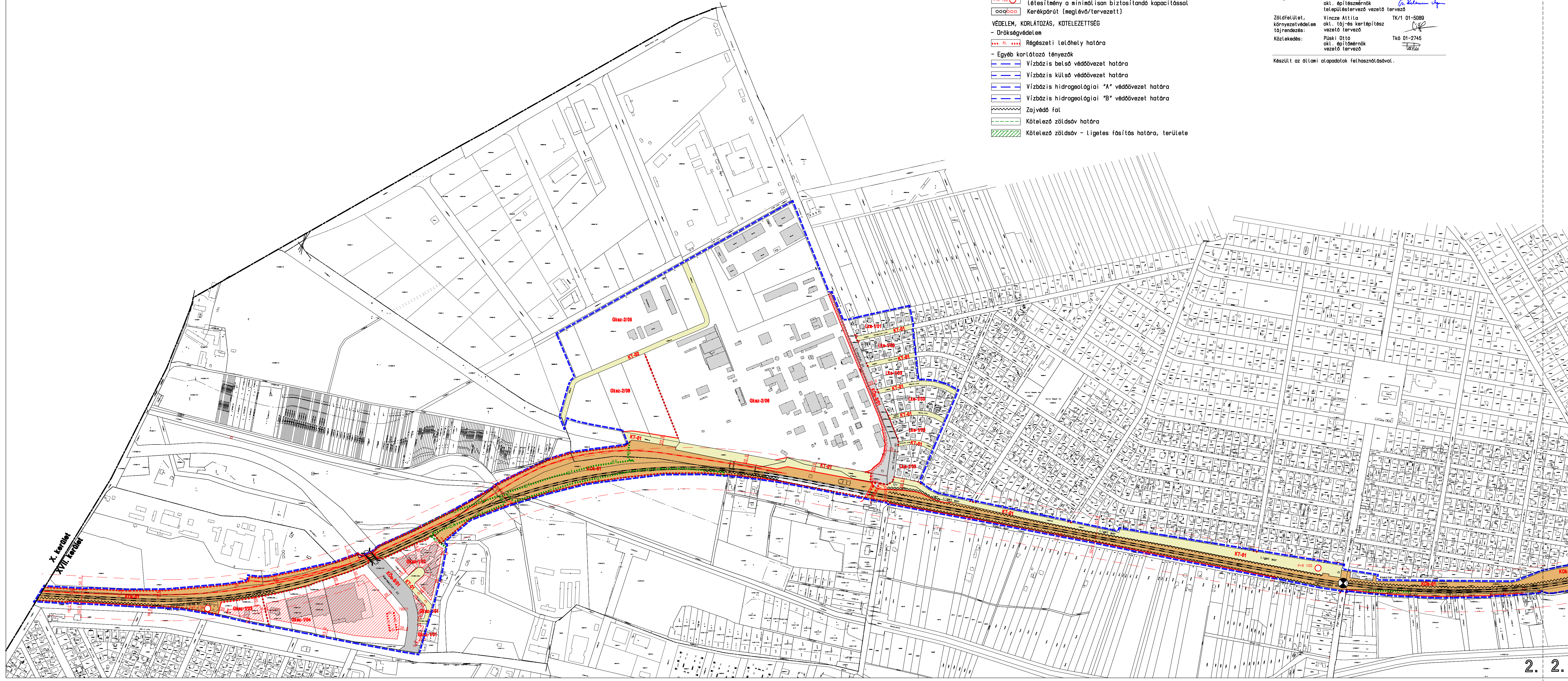

X. kerület
 XVII. terület

- JELMAGYARZAT**
- Tervezési terület határa
 - ALAPTERKEPI ELEMEK**
 - Közigazgatási határ
 - Beltérületi határ
 - Telékhatár
 - Épület
 - Helyrajzi szám
 - A SZABÁLYOZÁS ALAPELEMEI**
 - Szabályozási vonal
 - Szabályozási szélesség
 - Építési övezet, övezet határa
 - Beépítésre nem szánt övezetek jele**
 - KT-01 Övezet jele
 - KÖL-01 Vasút terület övezeti jele
 - Beépítésre szánt övezetek jele**
 - Ösz-2/08 Építési övezet jele
 - A SZABÁLYOZÁS MÁSODLAGOS ELEMEI**
 - Építési hely
 - EGYÉB SZABÁLYOZÁSI ELEMEK**
 - Vasút nyomvonala
 - Szintbeni vasúti kereszteződés
 - Közúti / vasúti felüljáró
 - FRSZ szerinti P+R rendszerű tervezett parkolási létesítmény a minimálisan biztosítandó kapacitással
 - Kerékpárút (meglévő/tervezett)
 - VEDELEM, KORLÁTOZÁS, KÖTELEZTETTSÉG**
 - Örökségvédelem
 - Régészeti lelőhely határa
 - Egyéb korlátozó tényezők
 - Vízbázis belső védőövezet határa
 - Vízbázis külső védőövezet határa
 - Vízbázis hidrológiai "A" védőövezet határa
 - Vízbázis hidrológiai "B" védőövezet határa
 - Zajvédő fal
 - Kötelező zöldsáv határa
 - Kötelező zöldsáv - Ligetes fásítás határa, területe

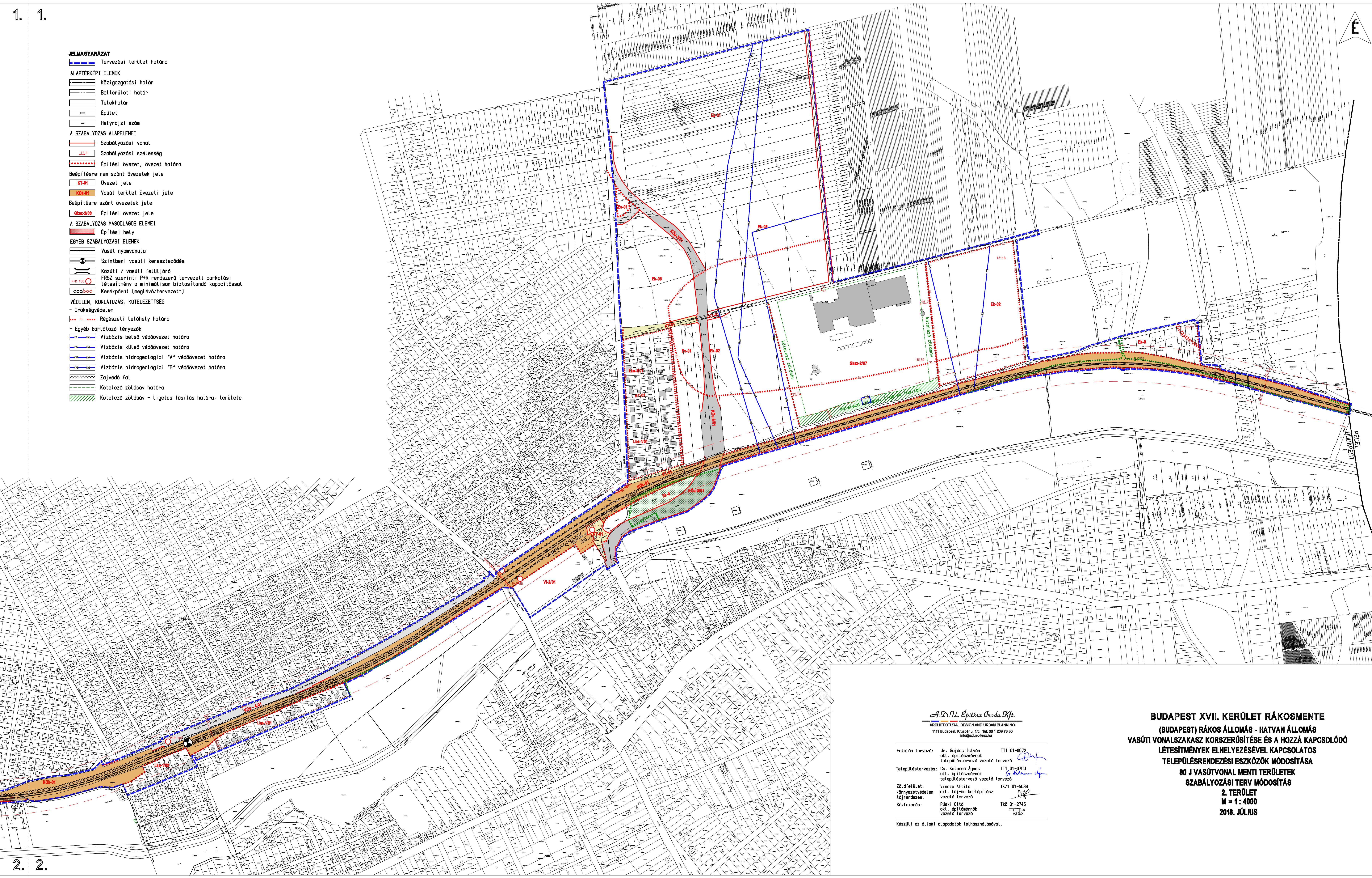

BUDAPEST XVII. KERÜLET RÁKOSMENTE
(BUDAPEST) RÁKOS ÁLLOMÁS - HATVAN ÁLLOMÁS
VASÚTI VONALSZAKASZ KORSZERŐSÍTÉSE ÉS A HOZZÁ KAPCSOLÓDÓ
LÉTESÍTMÉNYEK ELHELYEZÉSÉVEL KAPCSOLATOS
TELEPÜLÉRENDEZÉSI ESZKÖZÖK MÓDOSÍTÁSA
80 J VASÚTVONAL MENTI TERÜLETEK
SZABÁLYOZÁSI TERV MÓDOSÍTÁS
2. TERÜLET
M = 1 : 4000
2018. JÚLIUS