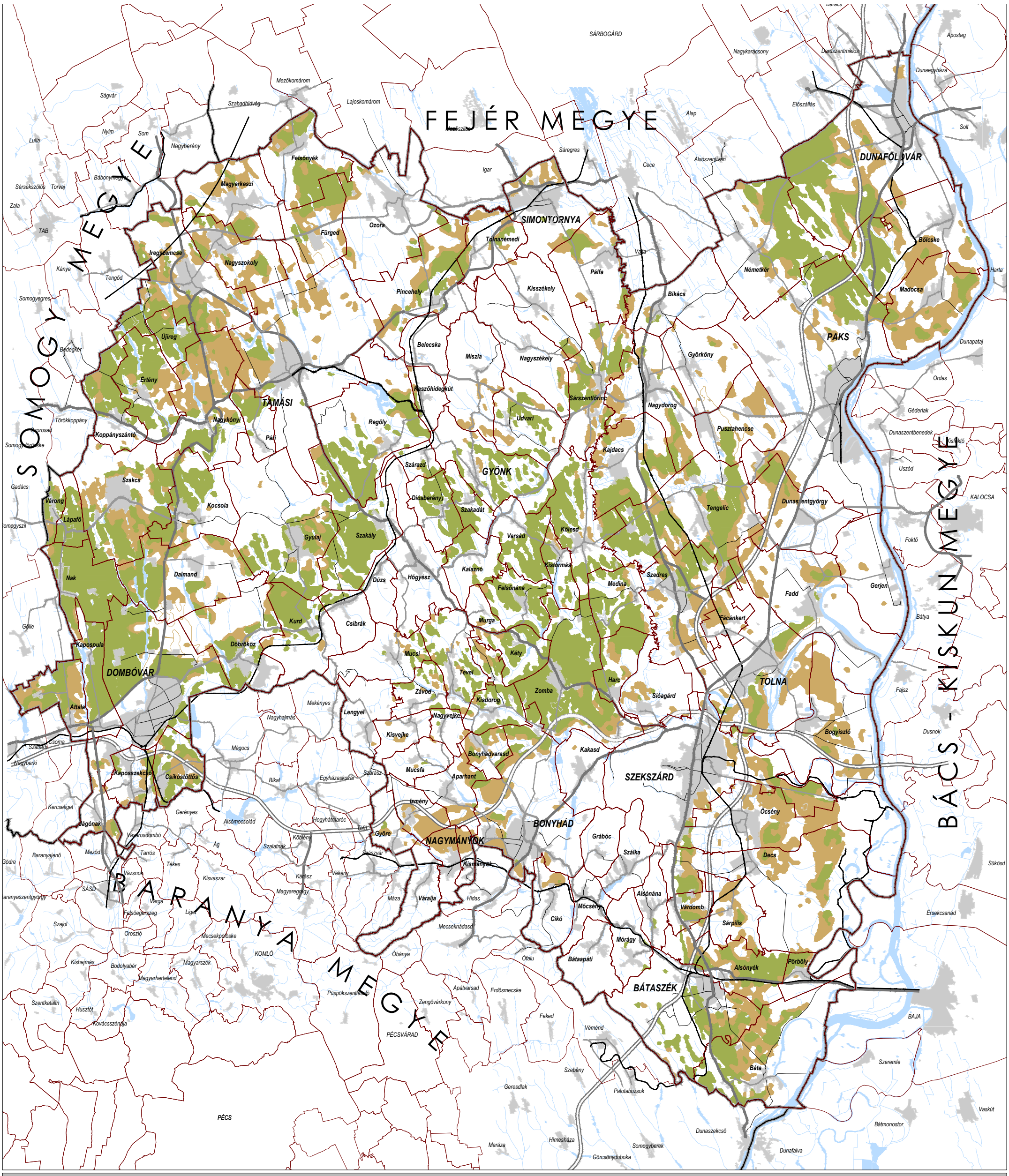

TOLNA MEGYE TERÜLETRENDEZÉSI TERV MÓDOSÍTÁSA

Az 1/2005. (II.21) önkormányzati rendelet 3.2. melléklete

KIVÁLÓ TERMŐHELYI ADOTTSÁGÚ SZÁNTÓTERÜLET
JÓ TERMŐHELYI ADOTTSÁGÚ SZÁNTÓTERÜLET

SZABÁLYOZÁSI ELEMEK

- Jó termőhelyi adottságú szántóterület
- Kiváló termőhelyi adottságú szántóterület

ALAPTÉRKÉPI ELEMEK

- Megyehatár
- Település közigazgatási határa
- Települési terület
- Vízfelület, vízfolyás
- Gyorsforgalmi út / Főút
- Térségi jelentőségű mellékút
- Mellékút / Egyéb burkolt út
- Vasútvonal

(Forrás : Földmérési és Távérzékelési Intézet)

0 1 2 3 4 5 6 7 8 9 10 km

MEGBÍZÓ:
TOLNA MEGYEI ÖNKORMÁNYZAT

MEGBÍZÓ KÉPVISELŐJE:
Fehérvári Tamás
a megyei közgyűlés elnöke
Sulyok Balázs
megyei főépítész

GENERÁLTERVEZŐ:
KÖRNYEZETTERV KFT.

KÉPVISELŐJE:
Lázár Tibor

TERVEZŐ:
Tábori Attila TR 01-0402
Tóth Helga
Mészáros Dóra
Szántó Katalin TR 01-2054
Szrakity Marianna VÁROS-TEAMPANNON KFT.
Polgár Judit ÜZENET KFT.

2016. szeptember