2. melléklet a 20/2006. (X.11.) önkormányzati rendelethez
valamint az SZT-M-KK szabályozási tervhez

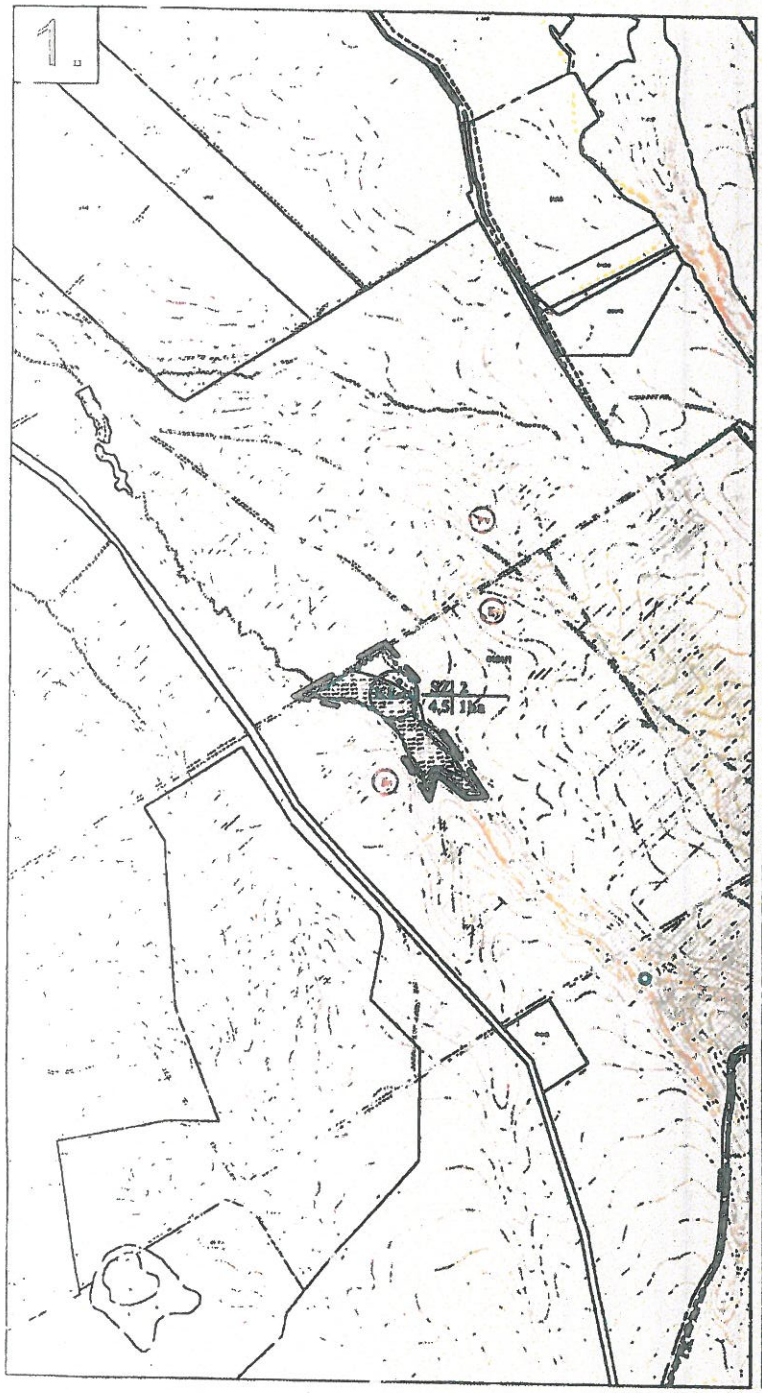

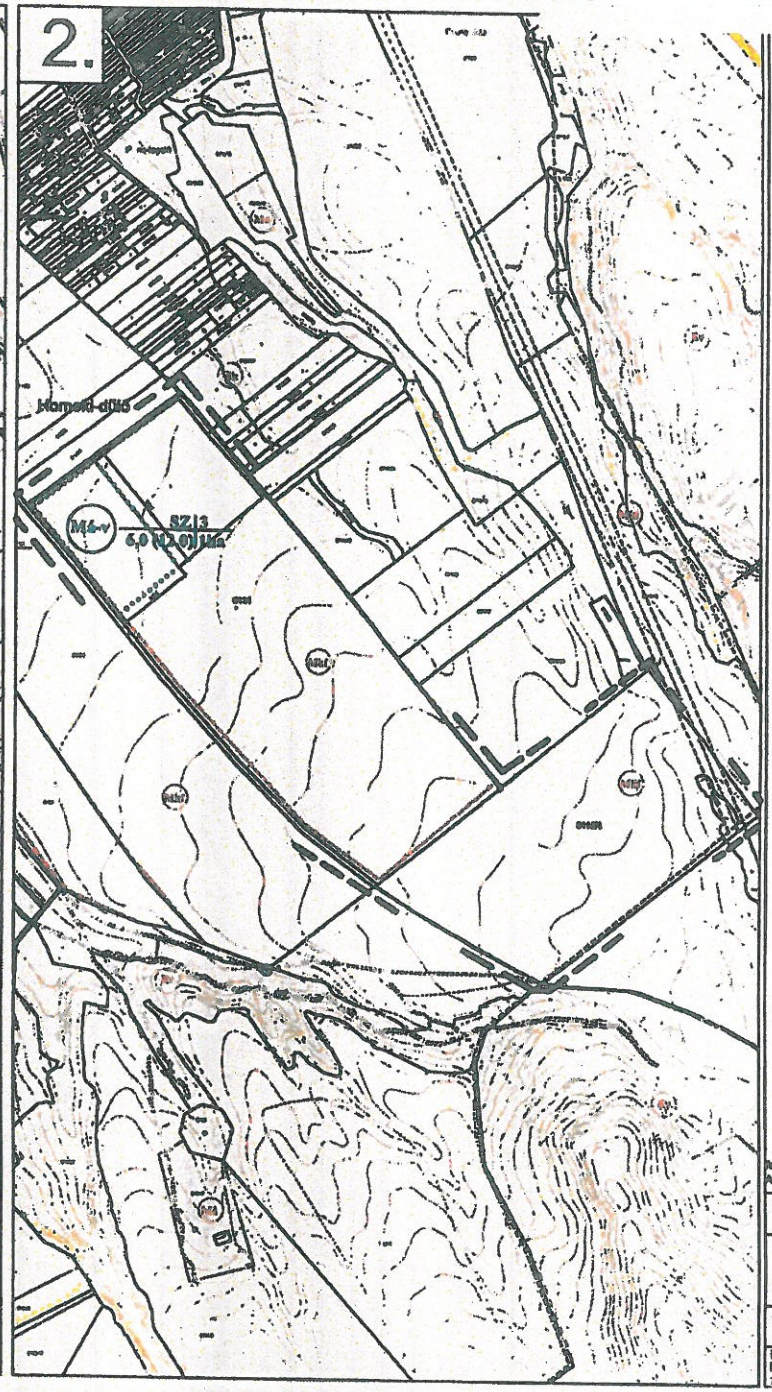

OROSZLÁNY

Településrendezési Terv módosítása külterületen

JELMAGYARÁZAT

- tervezési terület határa
- település közigazgatási határa
- meglévő belterületi határvonal
- övezeti határvonal
- közúterület
- vízfolyás, vízfelület
- régészeti érdekeltségű terület határa
- nyilvántartott régészeti lelőhely határa
- műemlékek környezet határa
- Natura 2000 határa
- tájvédelmi körzet határa
- természeti területek határa
- védendő tájszerkezet határa
- bányatelek határa
- erdő
- forrás

SZABÁLYOZÁSI TERV MÓDOSÍTÁSI JAVASLAT

- Kk-tu — különleges egyéb, erdei turisztikai terület
- Mk-v — védett mezőgazdasági terület
- övezeti határvonal

Mk-1 — övezeti jel
SZ|5 — beépítési mód
3,5| — megengedett legnagyobb beépítés (%)
3000/6000 — legkisebb beépíthető telekméret (m²)
megengedett építménymagasság (m)

Az alaptérkép a Földhivatali digitális térképek, záródóhelyi térképlevonat alapján, az ütemi alapadatok felhasználásával készült. A szabályozási terv csak a hatályos Helyi Építési Szabályzattal együtt érvényes. A Településrendezési terv a Pro Arch Építész Stúdió szellemi terméke. A terv szerzői jogvédelem alatt áll.

Megbízó: Oroszlány város Önkormányzata
2840 Oroszlány, Rákóczi Ferenc út 78.

SZT-M-KK

SZABÁLYOZÁSI TERV MÓDOSÍTÁS
Külterület, 2018
2. sz. melléklet a .../2018 (...) Kt. rendelethez

Tervező: PRO ARCH. Építész Stúdió
1085 Budapest, József krt. 36. tel: 06-1-303-10-75

PRO ARCH

2018

Felelős tervező:
R.Takács Eszter
1771 01-2003

Munkatársak:
Auer Jolán 1101 01-5003
Kalmár Nóra tájrendezési tervező mérnök

M 1:10 000