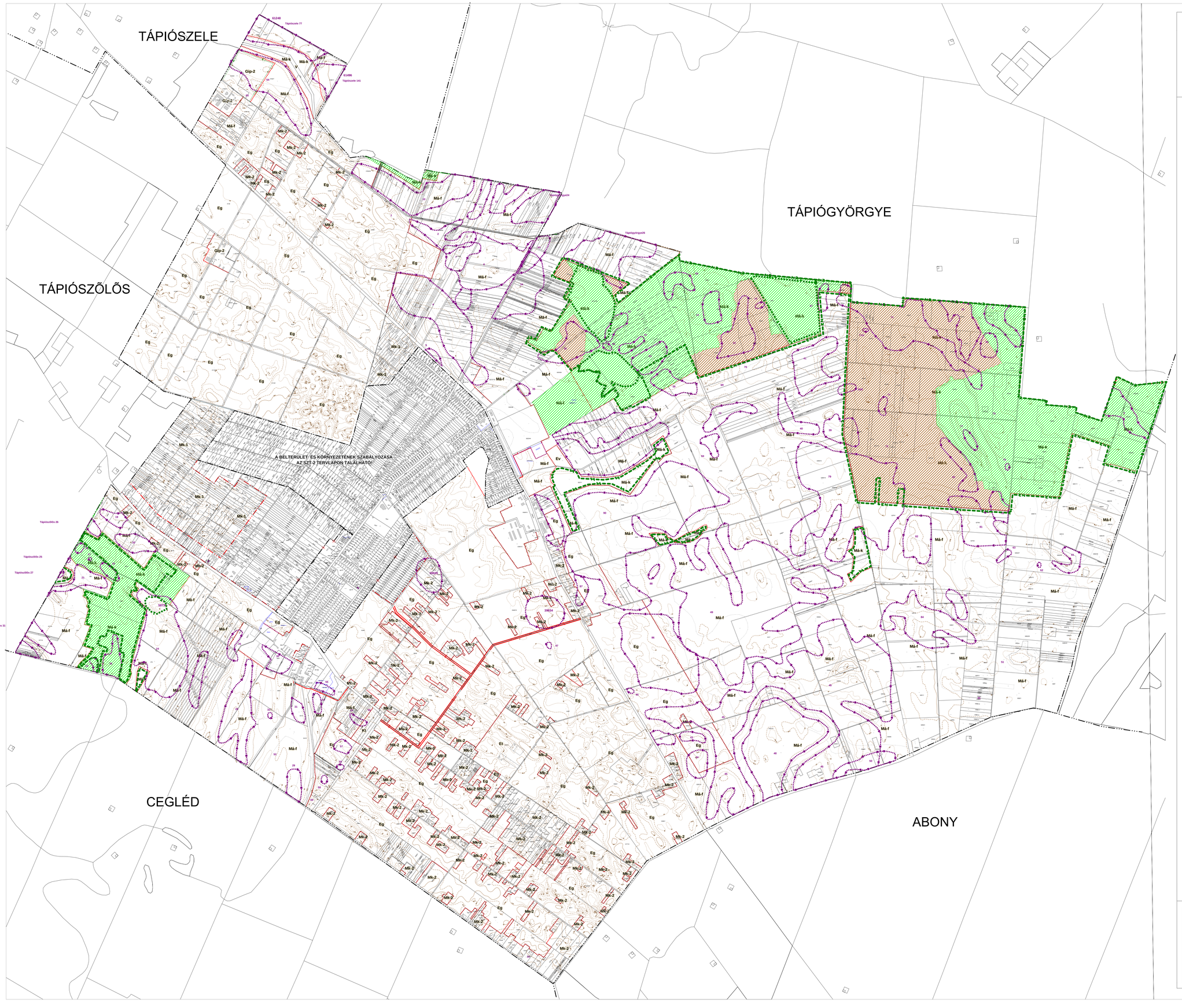

ÚJSZILVÁS KÖZSÉG TELEPÜLÉSRENDEZÉSI TERVÉNEK ÉS HERLYI ÉPÍTÉSI SZABÁLYZATÁNAK MÓDOSÍTÁSA

SZABÁLYOZÁSI TERV (KÜLTERÜLET)

JÓVÁHAGYOTT TERVLAP

JELMAGYARÁZAT

meglévő	tervezett	
		közigazgatási terület határa
		belterület határa (és jellemzően beépítésre szánt terület határ is)
		VONALAS SZABÁLYOZÁSI ELEMEK
		tervezett szabályozási vonal
		övezet, építési övezet határa
LE-1		övezet, építési övezet azonosítója
		Az övezetazonosító és az övezeti paraméterek megegyeznek a HÉSZ vonatkozó részében alkalmazottakkal!
		beülletési kötelezettség
		nyilvántartott régészeti lelőhely
		országos ökológiai hálózat puffer terület
		országos ökológiai hálózat ökológiai folyosó
		ex-lege terület határa
		natura 2000 terület határa
		helyi jelentőségű természetvédelmi terület határa
		EGYÉB SZABÁLYOZÁSI ELEMEK
	16 m	szabályozási szélesség
		megszüntető jel
		EGYÉB JELEK
		védősáv, védőövezet

TERVEZŐ	MEGBÍZÓ
A TERVLAP HITELESSÉGÉÉRT ALÁÍRÁSUKKAL FELELNEK	
PROJEKTVEZETŐ: MAKKAI KRISZTINA	POLGÁRMESTER: DR. PETRÁNYI CSABA
	JEGYZŐ: PENCZI ILDIKÓ
	A terevlap a 8/2010. (XII. 02.) számú Önk. rendelet mellékletét képezi
DÁTUM: BUDAPEST, 2010. december 02.	DÁTUM: ÚJSZILVÁS, 2010. december 02.

MEGBÍZÓ	TERVEZŐ
ÚJSZILVÁS KÖZSÉG ÖNKORMÁNYZAT POLGÁRMESTERI HIVATALA	PESTTERV
A MUNKA MEGNEVEZÉSE: ÚJSZILVÁS KÖZSÉG TELEPÜLÉSRENDEZÉSI TERVÉNEK ÉS HELYI ÉPÍTÉSI SZABÁLYZATÁNAK MÓDOSÍTÁSA	PESTTERV KFT. 1085 BUDAPEST, KŐFARAGÓ U. 9. Tel.: (06-1) 267-0508, 267-7078 E-mail: pestterv@pestterv.hu Honlap: www.pestterv.hu Fax.: (06-1) 266-7561
A RAJZ CÍME: SZABÁLYOZÁSI TERV (KÜLTERÜLET)	PROJEKT VEZETŐ: MAKKAI KRISZTINA TELEPÜLÉSTERVEZŐ: MAKKAI KRISZTINA KÖRNYEZET- ÉS TÁJRENDEZŐ TERVEZŐ: MÁNDI JÓZSEF KÖZLEKEDÉSTERVEZŐ: LOMBAR ISTVÁN VÍZELLÁTÁS, CSATORNA: MAKKAI KRISZTINA SZERKESZTŐ: MAKKAI KRISZTINA GEOVEZETŐ-IGAZGATÓ: SCHUCHMANN PÉTER
MÉRETARÁNY: M=1:10.000	
RAJZSZÁM: SZT-1 DÁTUM: 2010. XII.	
A TERVEZŐ AZ ÁLLAMI ALAPADATOK FELHASZNÁLÁSÁHOZ KÉSZÜLT, ÉS CSAK TELEPÜLÉSRENDEZÉSI CÉLRA HASZNÁLHATÓ! Újszilvás lap és külterületi digitális adatok, vonatkoztatási szám: 104/2010/1/304 Dátum: 2009.10.28 Topográfiai számítógépes térképek domborzata (M=1:10.000).	TÖRZSSZÁM: 2-09-600