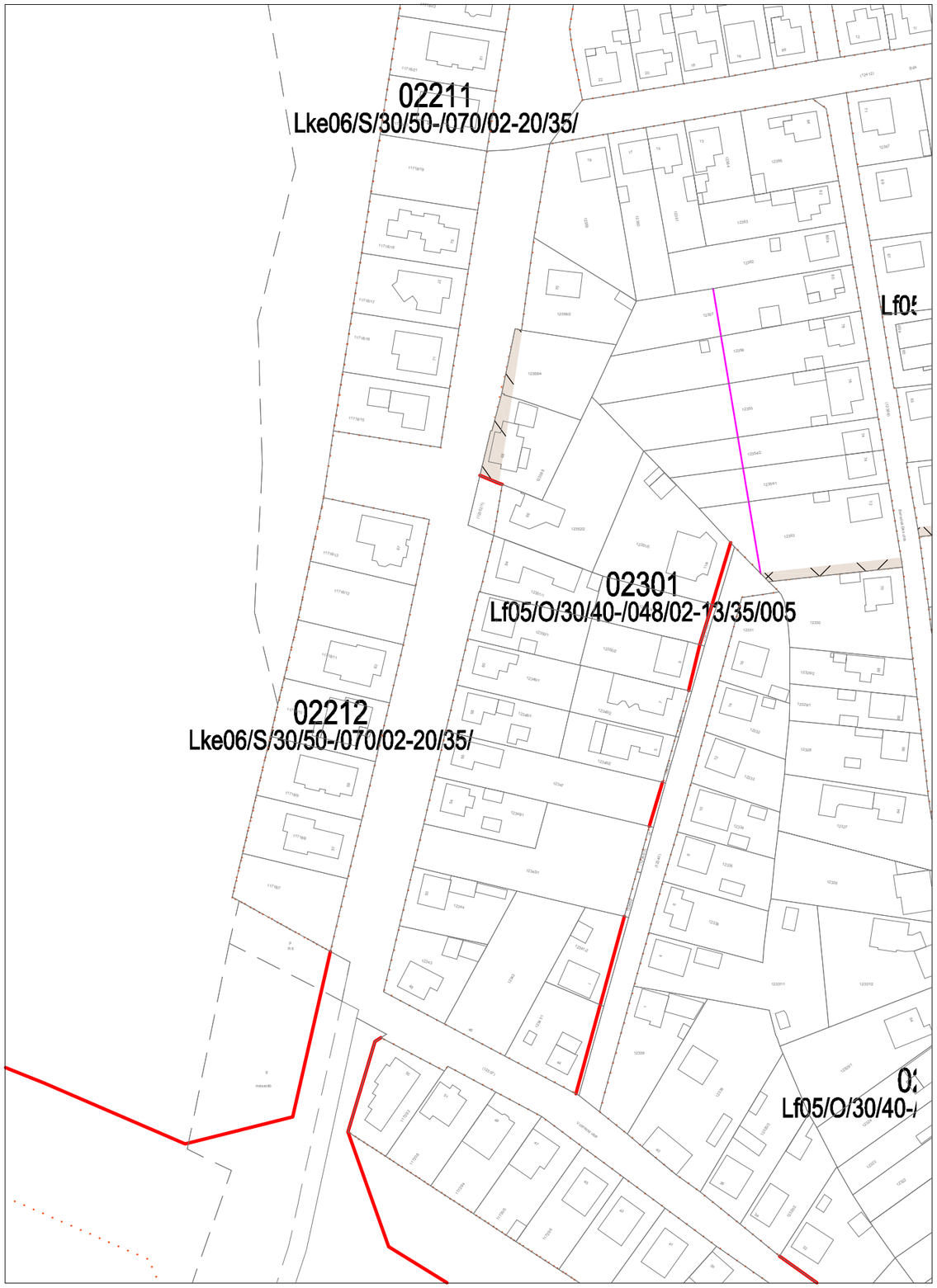

Módosítás előtt

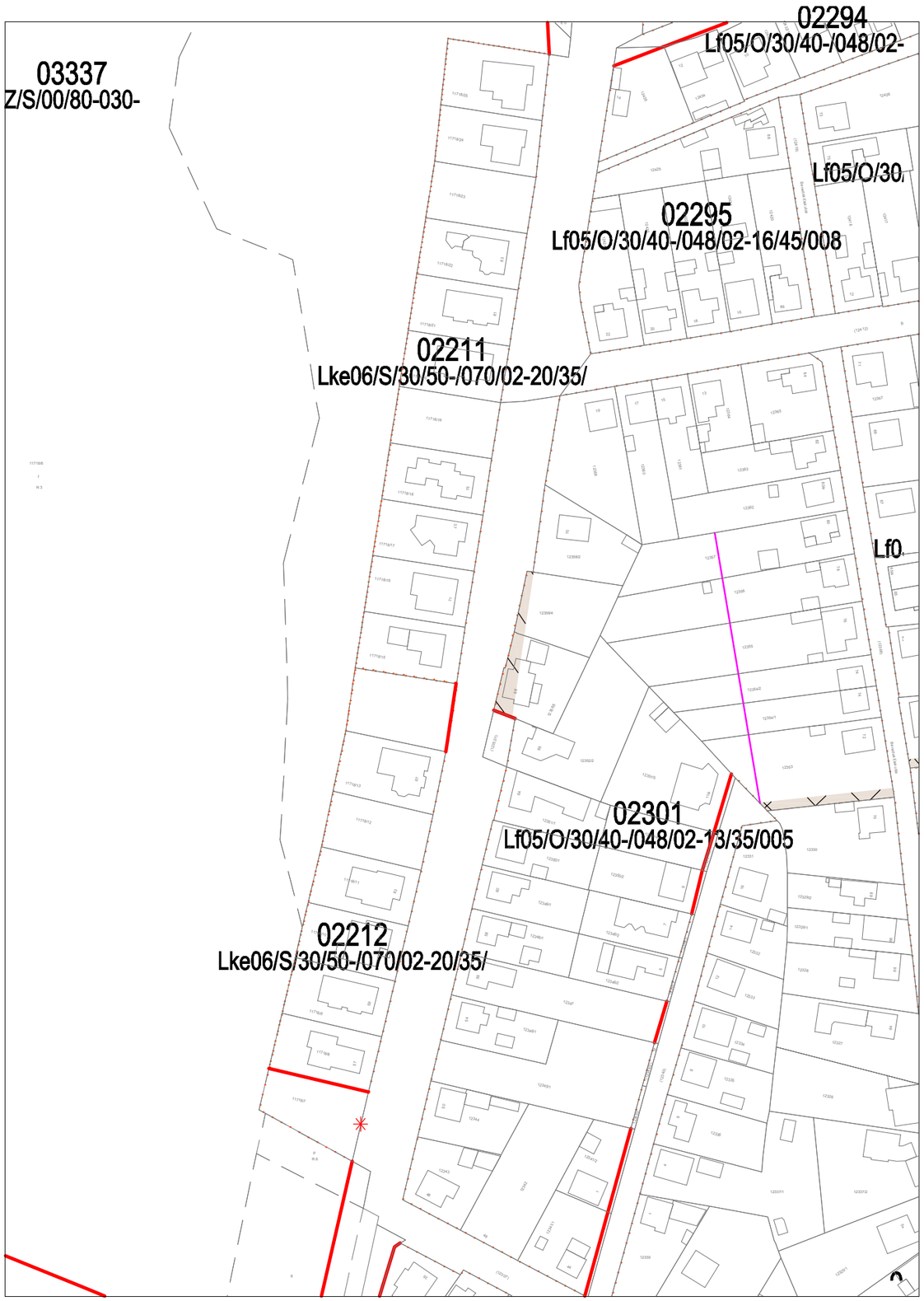

SZTM 2016-030

Győr, Bácsa Votinszky u. 67-69 között és 12307 hrsz. 11718 hrsz. területhasználat csere.

Jóváhagyva a 21/2016 (IX.23.) Önkormányzati rendelettel