KONYÁR

TELEPÜLÉSSZERKEZETI TERV

- IGAZGATÁSI TERÜLET -

M=1:20000

2020.ÉVI MÓDOSÍTÁS -

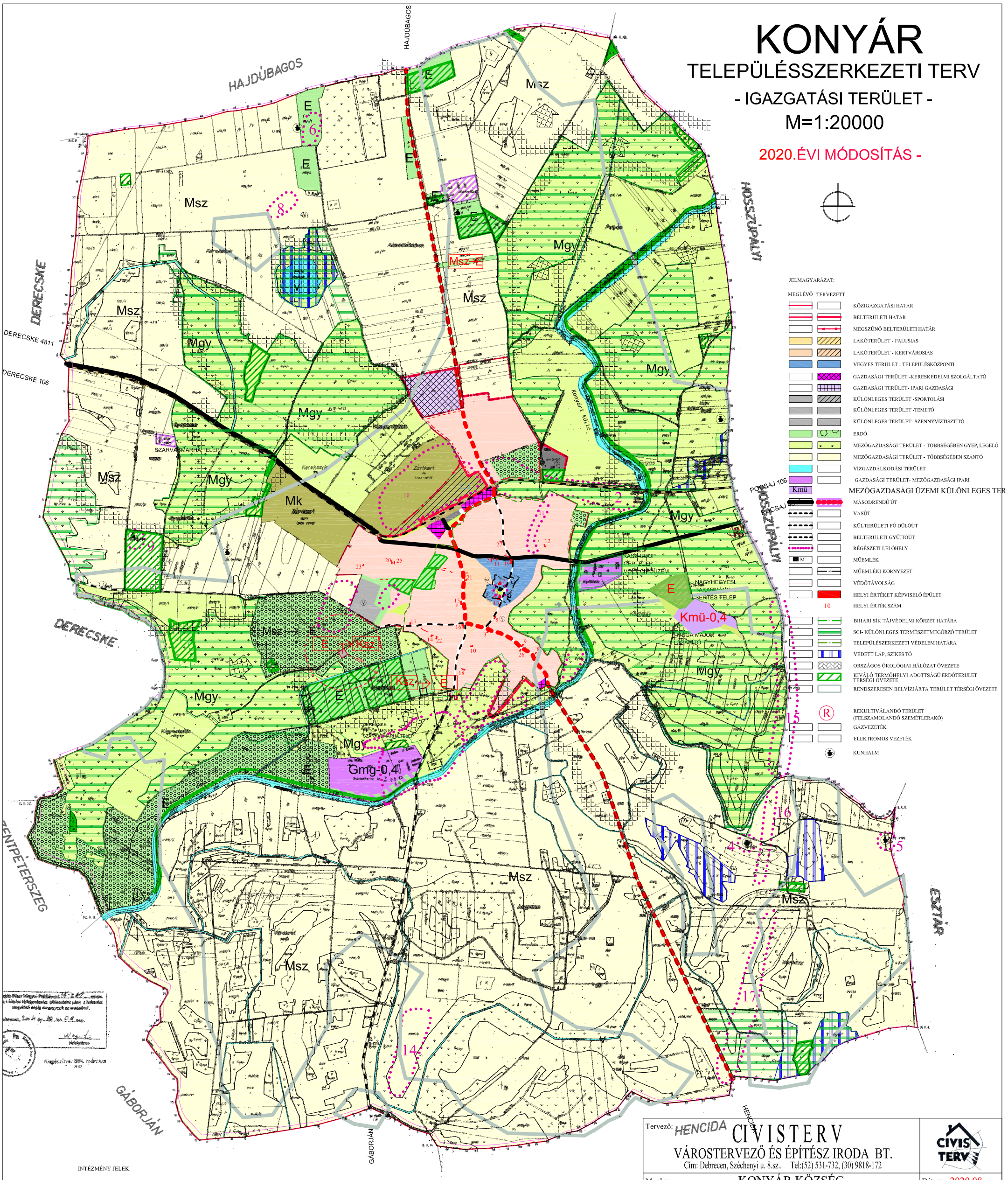

INTÉZMÉNY JELEK:

- TEMETŐ
- VASÚTÁLLOMÁS
- POSTA
- EGYHÁZI KÖZPONT /TEMPLOM/
- SPORT KÖZPONT
- OKTATÁSI KÖZPONT
- IGAZGATÁSI KÖZPONT /POLGÁRMESTERI HIVATAL/
- GYÓGYSZERTÁR

31/2006/VII.28./ ÖNK. HATÁROZATTAL ELFOGADVA

40/2010.(III.18.) , 1/2014.(I.29.) ÉS 60/2020.(VIII.18.) Kt. HATÁROZATTAL MÓDOSÍTVA

Tervező: HENCIDA CIVISTERV
VÁROSTERVEZŐ ÉS ÉPÍTÉSZ IRODA BT.
Cím: Debrecen, Széchenyi u. 8.sz.. Tel:(52) 531-732, (30) 9818-172

Munka: KONYÁR KÖZSÉG TELEPÜLÉSRENDEZÉSI TERV 2020. évi módosítás

Dátum: 2020.08.

Lépték: M=1:20 000

Munkarész: TELEPÜLÉSSZERKEZETI TERV

T-1/18.1

ÜGYVEZETŐ	ZSEMBERI ISTVÁN		
VEZ. TELEPÜLÉSTERVEZŐ	ZSEMBERI ISTVÁN	TT/1É-09-0016	
KÖRNYEZETALAK., TÁJREND.	ZSILA LÁSZLÓ	TK- 09-0583/06	
KÖRNYEZETVÉDELEM	LÉVAI BÉLA	HBM MK 09-0036	
KÖZLEKEDÉS	GULYÁS IMRE	K1d-1(16)/09-0057	
VÍZIKÖZMŰ	SZABÓ LÓRÁNT	TV-T/09-0408	
ENERGIA KÖZMŰ	SZABÓ LÓRÁNT	TE-T/09-0408	