

Az alaptérkép az állami nyilvántartással megegyező tartalmú.
Nyomatva: 2016.09.05.

26-421

26-424

Jelen szabályozási tervlap
Zákányszék Község Önkormányzat képviselőtestülete
8/2012 (VI.29.) önkormányzati rendeletének 1. sz. melléklete
Módosítva 16/2016. (XI.28.) önkormányzati rendelettel.

- JELMAGYARÁZAT**
- Vonalas szabályozási elemek**
- Tervezett belterületi határvonal
 - Szabályozási vonal
 - Építési övezet, övezet határa (csak abban esetben van jelölve, ha az egyben nem szabályozási vonal is)
 - Övezet, építési övezet jele
 - Egyéb kötelező szabályozási elemek
- Ervényes szabályozási terv (SZ-2) határa**
- Szabályozási szélesség
 - Javasolt tájféltűzés
 - Védőterület határa, biztonsági övezet
 - Elővárási joggal terhelt terület határa
- Más jogszabályok előírásai**
- Egyedi tájérték (KNP adat)
 - Extege - láp (KNP adat)
 - Extege - szikes tó (KNP adat)
 - Nemzeti ökolóhiáz - magterület
 - Nemzeti ökolóhiáz - árszavont folyosó
 - Tájépvédelmi terület (KNP adat)
 - Természeti terület (KNP adat)
 - Rendszeres belvízjárta terület (CsMTT adat)
 - Székelyföldi bányatelek határa
 - Szénhidrogén kút és védőterülete
 - Tervezett Mórahalom zát csatorna
 - Közúti érdekeltségű sáv határa (országos fűt 100-100m, országos mellékút 50-50m)
 - Térségi jelentőségű kerékpárút (CsMTT adat)
 - Vízminőségvédelmi terület
- Vizsgálati elemek**
- Igazgatási terület határa
 - Belterületi határ (2011.)
 - Régészeti lelőhely és sorszáma
 - 400 kV-os elektromos vezeték és védősávja (40-40m)
 - 120 kV-os elektromos vezeték és védősávja (20-20m)
 - Szennyvíznyomócső (Mórahalomra)
 - Nagyközségnyomócső gázvezeték
 - Belvízelvezető és öntöző csatorna (övezet határ is egyben) meglévő/tervezett
 - Helyi tájérték
 - Tervezett helyi természetvédelmi terület
- Betűjelek**
- Beépített és beépítésre szánt területek**
- Gazdasági terület**
- Gksz Gazdasági kereskedelmi
 - Külöleges terület
 - Kh Hulladékkezelő
 - Kid Idegenforgalmi
 - Km Major
- Beépítésre nem szánt területek**
- Közelítési és közterületek**
- KÖu Közúti közlekedési területek
 - Erdőterület
 - Ev Védelmi erdő
 - Eg Gazdasági erdő
 - Mezőgazdasági terület
 - Mt Tanyás övezet
 - Mó Ökológiai mezőgazdasági
 - V Vízizny terület
 - Külöleges terület
 - Ktu Turisztikai övezet
- Ép. öv jele**
- | Ép. öv jele | Összesítő mérték | Max. beépítési sűrűség (%) | Legnagyobb szélsebesség (m/s) |
|-------------|------------------|----------------------------|-------------------------------|
| SZ | 3.0 - 7.5 | min. 1500 | 50 |
| Kh | SZ | 10 | max. 4.5 min. 1000 |
| Kid | SZ | 30 | max. 4.5 min. 1000 |
| Km | SZ | 3.0-7.5 | 30 min. 1000 |

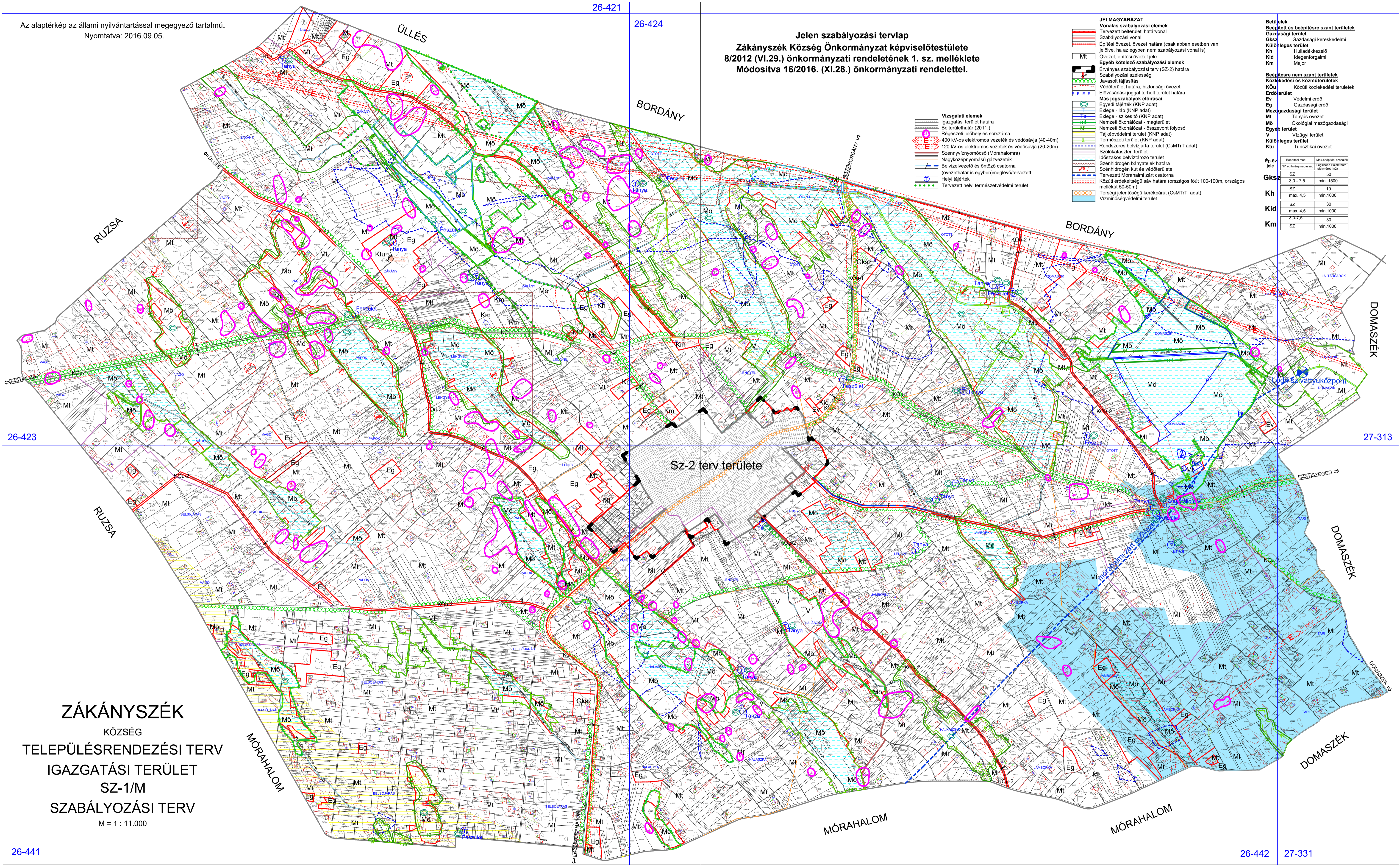

26-423

27-313

ZÁKÁNSZÉK
KÖZSÉG
TELEPÜLÉSRENDEZÉSI TERV
IGAZGATÁSI TERÜLET
SZ-1/M
SZABÁLYOZÁSI TERV
M = 1 : 11.000

26-441

26-442 27-331