

17. KVSZ ÖVEZETI TERVLAP M = 1 : 10.000

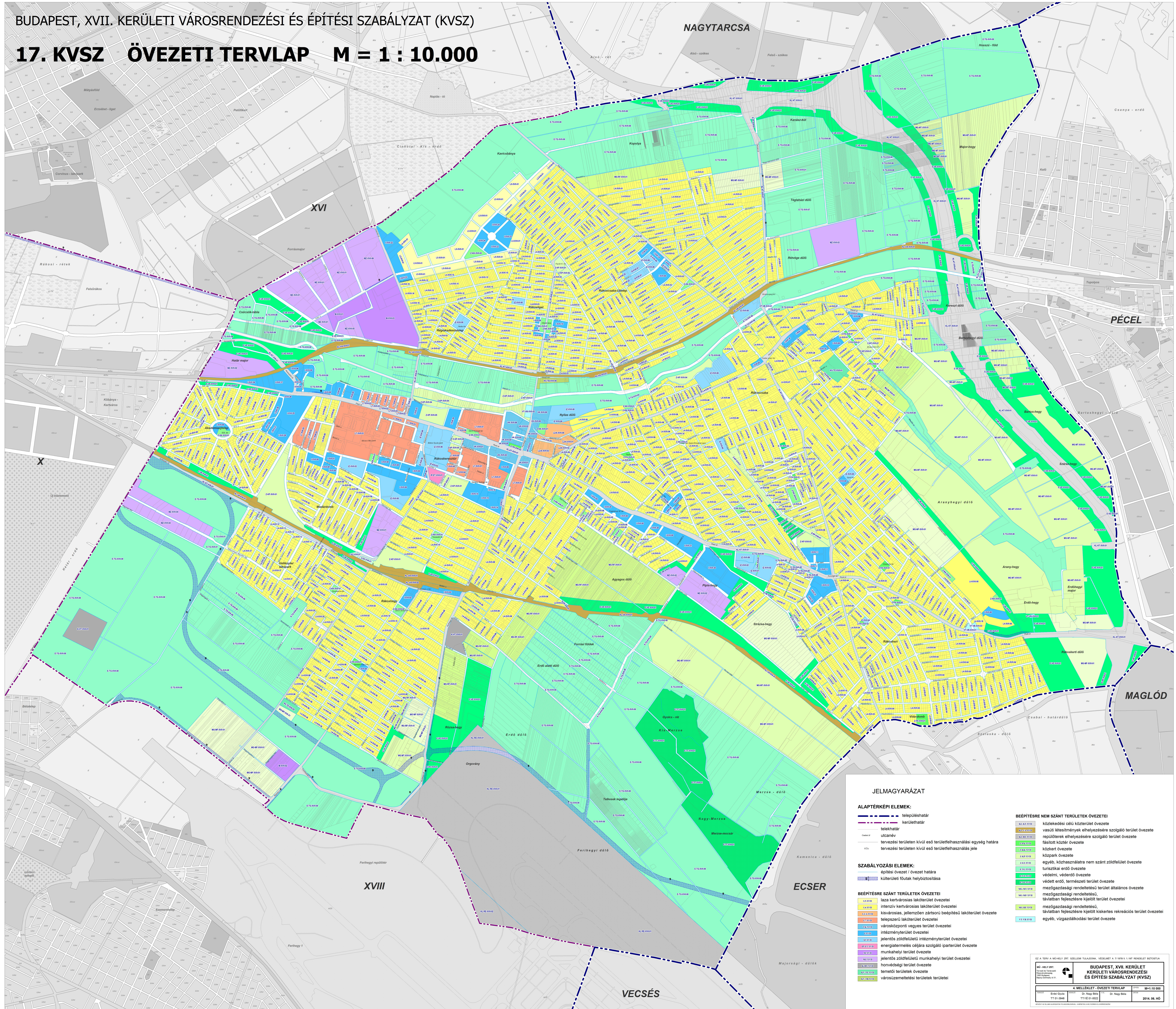

JELMAGYARÁZAT

ALAPTÉRKÉPI ELEMEK:

- településhatár
- kerület-határ
- telekhatár
- utcanév
- tervezési területen kívül eső területfelhasználási egység határa
- tervezési területen kívül eső területfelhasználás jele

SZABÁLYOZÁSI ELEMEK:

- építési övezet / övezet határa
- külső utcai fűtési csatlakozás

BÉEPÍTÉSRE SZÁNT TERÜLETEK ÖVEZETEI

- LA 100/01 lazán kertvárosias lakóterület övezetei
- LA 100/02 intenzív kertvárosias lakóterület övezetei
- LA 100/03 kisvárosias, jellemzően zártanú beépítésű lakóterület övezete
- LA 100/04 telepesszerű lakóterület övezete
- LA 100/05 városközponti vegyes terület övezetei
- LA 100/06 intézményterület övezetei
- LA 100/07 jelentős zöldfelületű intézményterület övezetei
- LA 100/08 energiatermelés céljára szolgáló iparterület övezete
- LA 100/09 munkahelyi terület övezete
- LA 100/10 jelentős zöldfelületű munkahelyi terület övezetei
- LA 100/11 honvédségi terület övezete
- LA 100/12 temetői terület övezete
- LA 100/13 városüzemeltetési területek területi

BÉEPÍTÉSRE NEM SZÁNT TERÜLETEK ÖVEZETEI

- KA 100/01 közlekedési célú közterület övezete
- KA 100/02 vasúti létesítmények elhelyezésére szolgáló terület övezete
- KA 100/03 repülőterek elhelyezésére szolgáló terület övezete
- KA 100/04 fásított közterület övezete
- KA 100/05 közpark övezete
- KA 100/06 egyéb, közhatalra nem szánt zöldfelület övezete
- KA 100/07 turisztikai erdő övezete
- KA 100/08 védelmi, védendő övezete
- KA 100/09 védett erdő, természeti terület övezete
- KA 100/10 mezőgazdasági rendeltetésű terület általános övezete
- KA 100/11 mezőgazdasági rendeltetésű terület övezetei
- KA 100/12 mezőgazdasági rendeltetésű, tájban fejlesztésre kijelölt terület övezetei
- KA 100/13 egyéb, vízgazdálkodási terület övezete

EZ A TÉRNY A MŰHELY ZRT. SZELLEMI TULAJDONA. VÉDELMET A 2019. ÉVI 11. JÁZ. RENDELET BŐVÍTÉSÉVEL.
 MŰHELY ZRT.
 1111 Budapest, Terézvárosi körút 11. sz. házszám
 Tel: +36 1 461 1111
 E-mail: info@muhelyzrt.hu

BUDAPEST, XVII. KERÜLETI VÁROSRENDEZÉSI ÉS ÉPÍTÉSI SZABÁLYZAT (KVSZ)
 4. MELLÉKLET - ÖVEZETI TERVLAP
 M = 1 : 10.000
 2014. 06. 10.