SZENYÉR

Településrendezési Terve

Belterületi Szabályozási Terv
M=1:2000

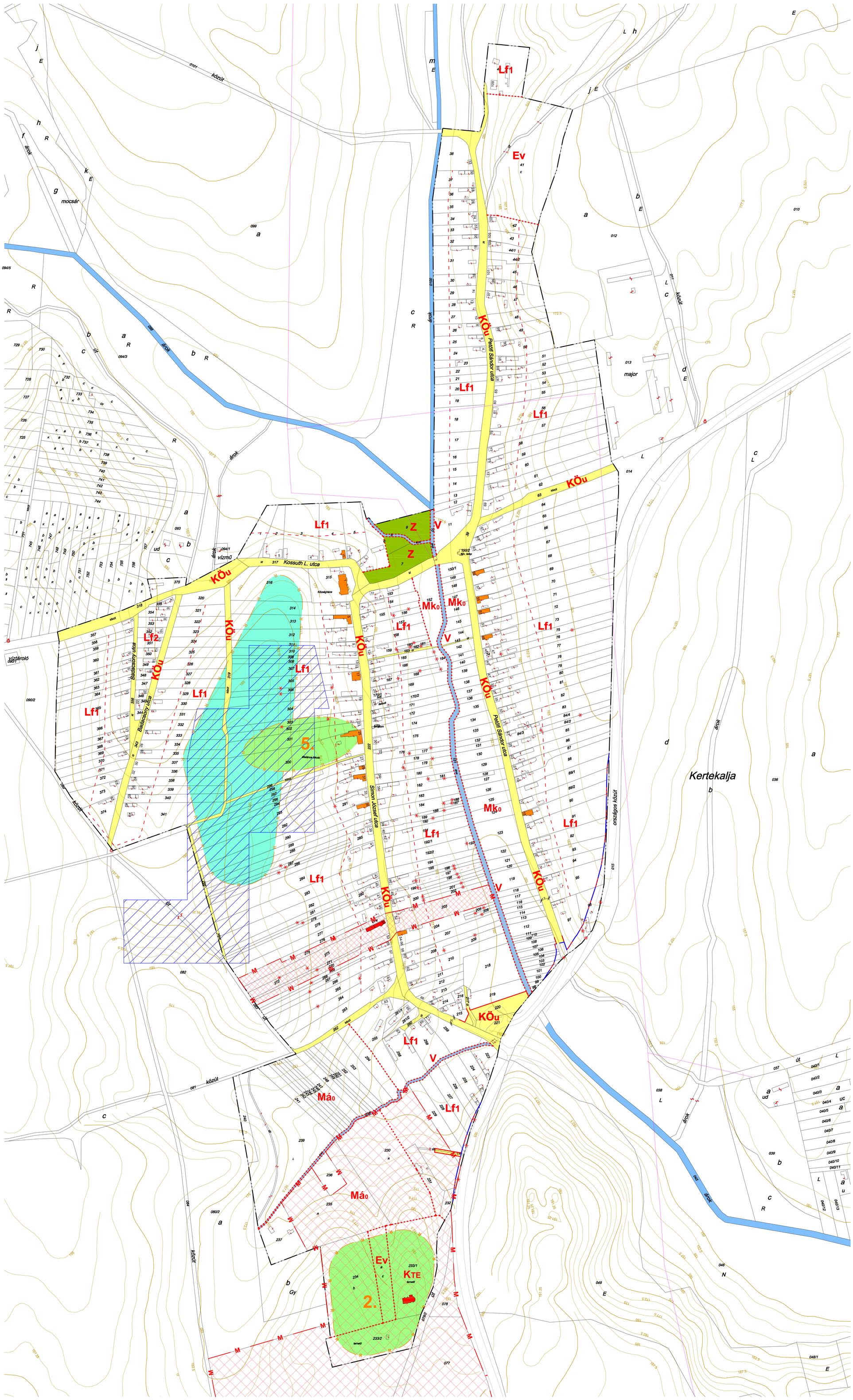

Jelmagyarázat

- Szabályozási vonal - tervezett
- Építési övezt, övezet határvonala
- Eredeti belterületi határ
- Tervezett belterületi határ
- Építési hely határvonala
- Irányadó telekhatár
- Megszüntető jel
- Kialakult szabályozási szélesség
- Közlekedési célú közterület
- Nem közlekedési célú közterület
- Vízfelület
- Műemléki környezet
- Műemlék
- Helyi művi érték
- Műemléki környezet
- Műemléki környezet
- Vízeróziónak kitett terület
- **Lf** Falusias lakóterület
- **KTE** Különleges terület: Temető terület
- **KÖu** Általános mezőgazdasági terület
- **Z** Zöldterület
- **Ev** Erdőterület: védelmi erdő
- **Má0** Általános mezőgazdasági terület
- **Mk0** Kertes mezőgazdasági terület
- **V** Vízgazdálkodási terület

Készült az állami alapadatok felhasználásával.

Jóváhagyva Szenyér Község Önkormányzata Képviselő-testületének 6/2010. (IX.20.) számú rendeletével.

CITY Pro INGATLANFEJLESZTŐ KFT 8300 TAPOLCA, DEÁK FERENC UTCA 6		Tel.: 06 (20) 9537768 E-mail: citypro@t-online.hu	
Felelős településrendező tervező: **Fazekas Róbert** településrendezési tervező T12 19-0322/2004	Munka tárgya: **SZENYÉR KÖZSÉG TELEPÜLÉSRENDEZÉSI TERVE MÓDOSÍTÁSA**		Méretarány: M 1:2000
	Megbízó: Szenyér Község Önkormányzata 8717 Szenyér, Simon János utca 1.	Tervezők: **Pálffy György** épületi üzemmérnök TÉK-T. KÉ-kat-0700608	Tervező munkatársak: **Szalay-Szabó Anita** településmérnök	Dátum: 2010. 09. 20.
Ügyvezető: **Fazekas Róbert**	Megnevezés: **BELTERÜLEI SZABÁLYOZÁSI TERV**		Rajzszám: