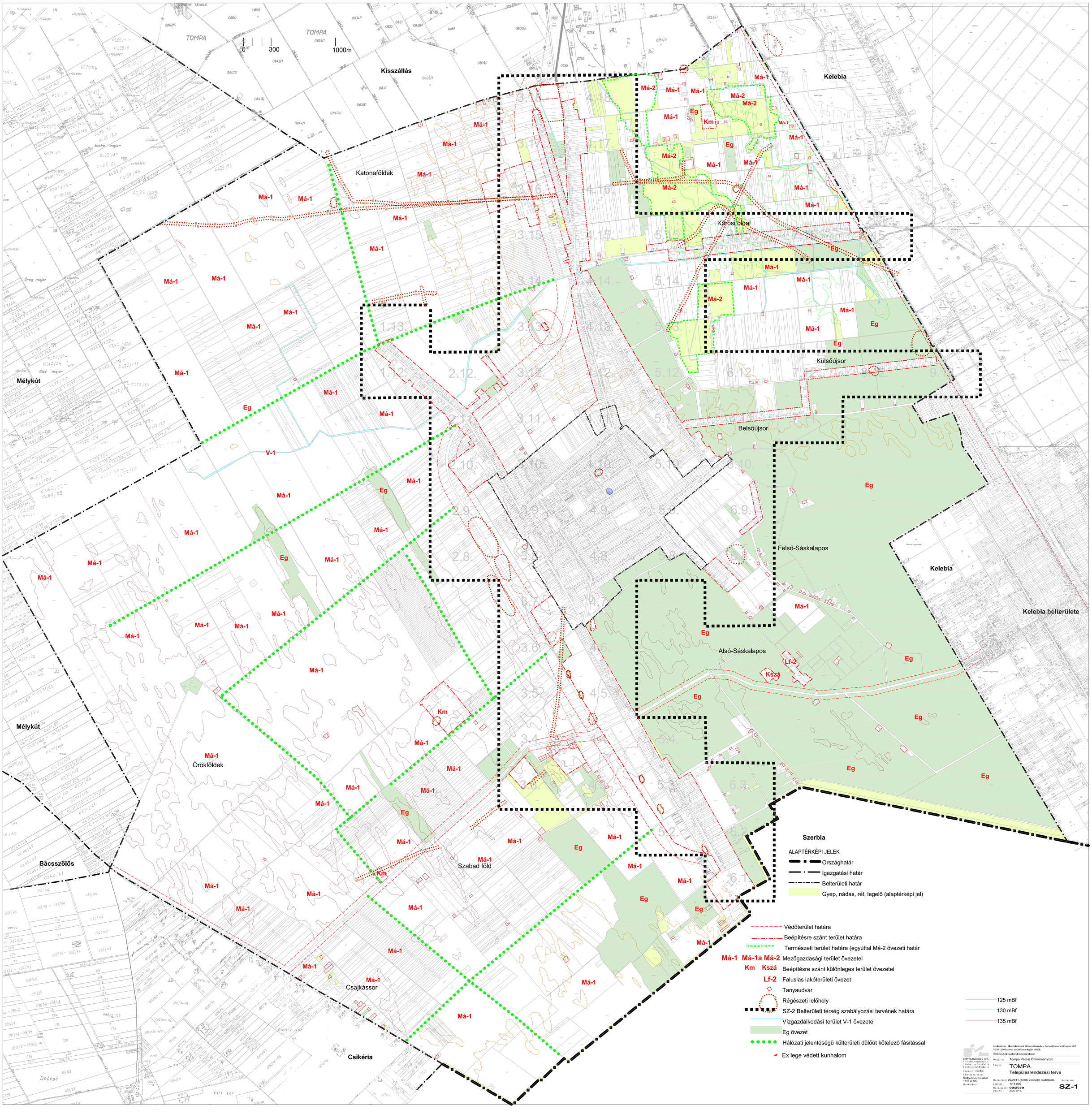TOMPA Településrendezési terve IGAZGATÁSI TERÜLET SZABÁLYOZÁSA m=1:14 000