2. melléklet a 24/2018. (XI.30.) önkormányzati rendelethez:

SZ-2 SZABÁLYOZÁSI TERV MÓDOSÍTÁSA

1. Ipari Park területének szabályozása

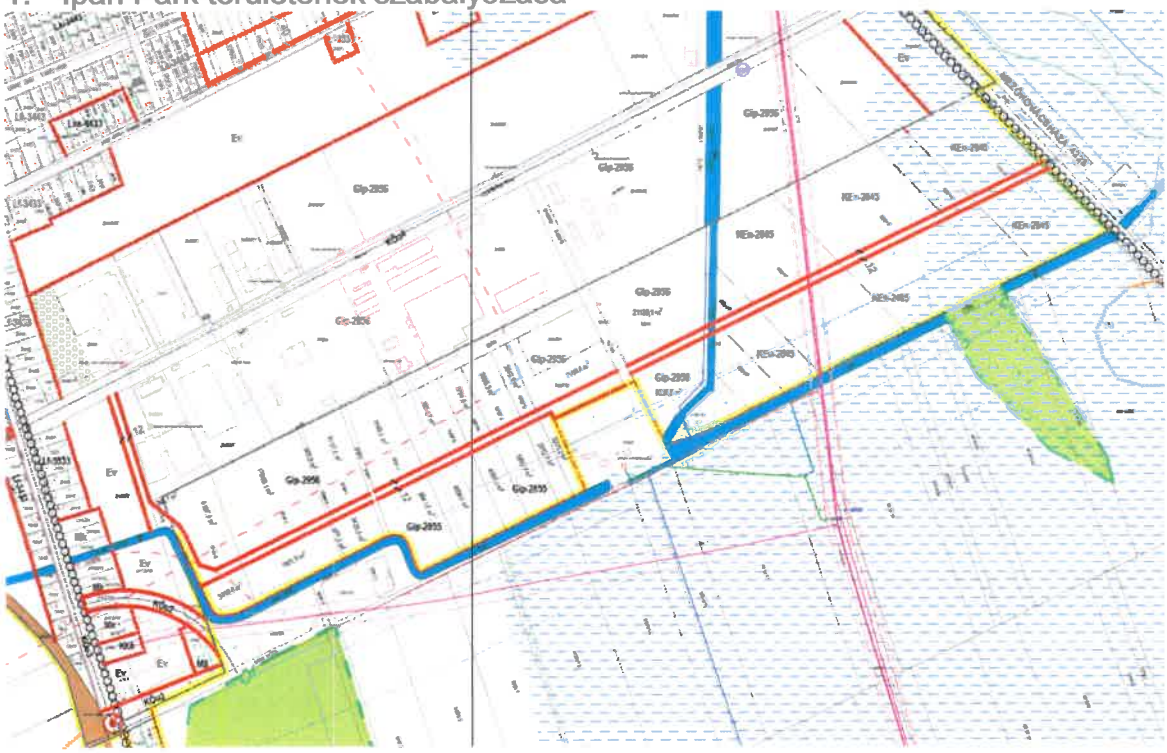
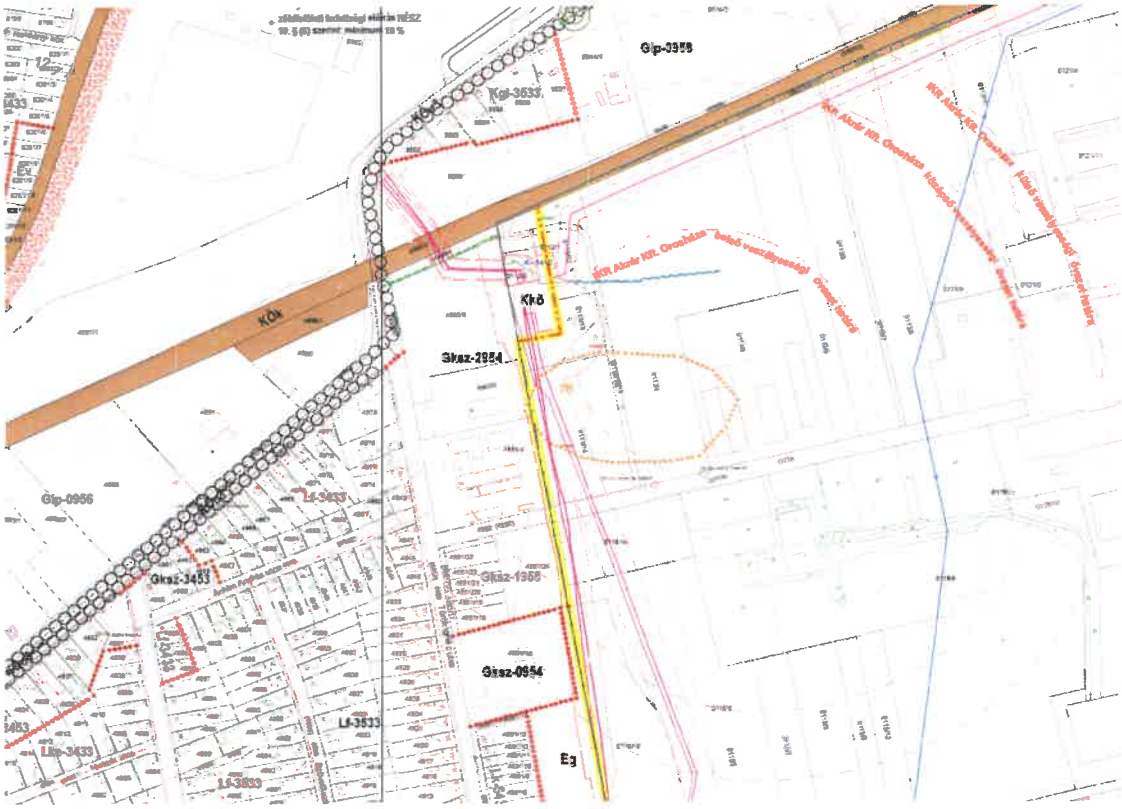
2. IKR Agrár Kft. veszélyességi övezet feltüntetése