3. melléklet a 12/2005. (V. 13.) önkormányzati rendelethez [51]
T-4 számú M = 1:4000 méretarányú módosított Szabályozási Terv

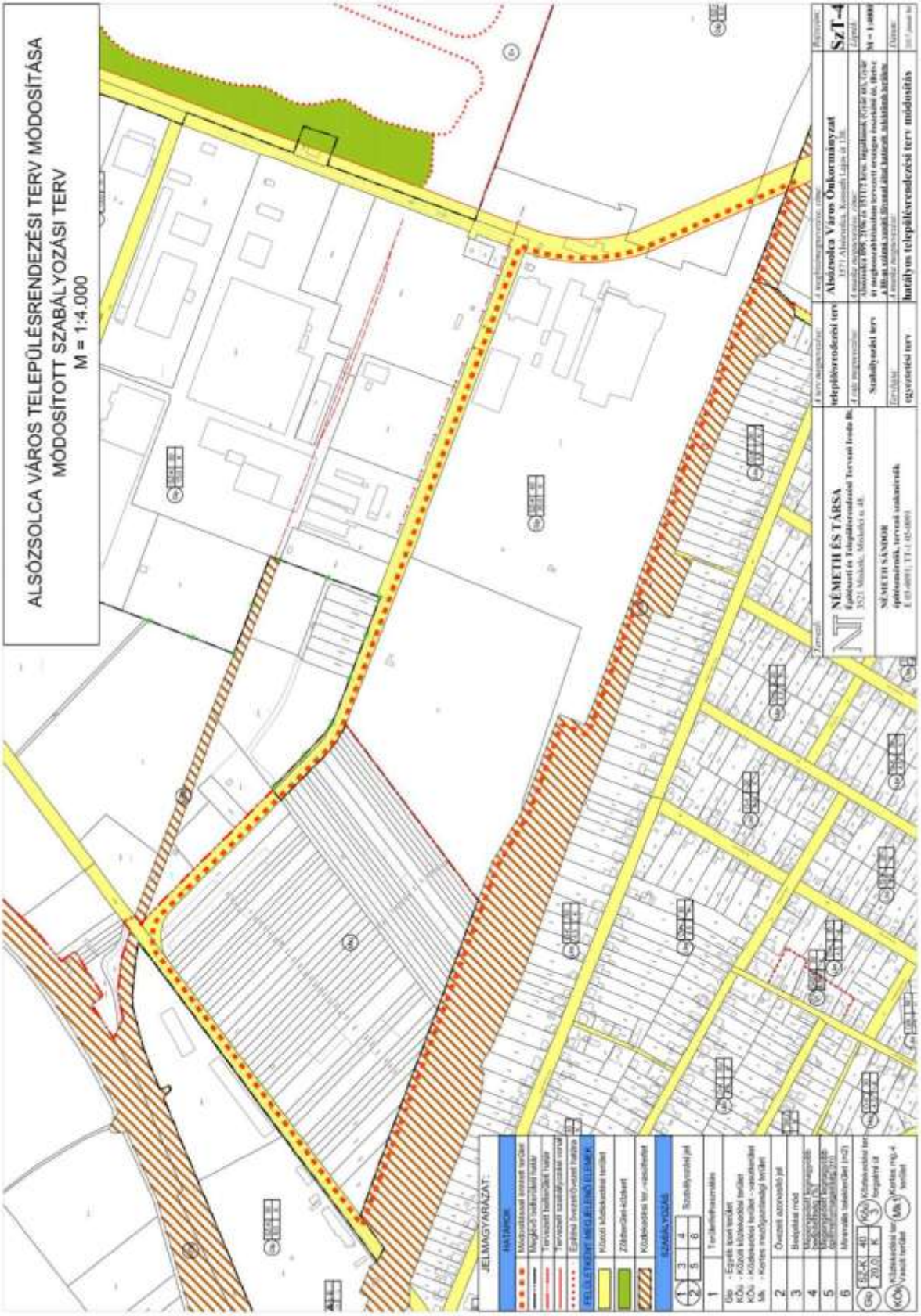

[51] Módosította Alsózsolca Város Önkormányzat Képviselő-testülete 7/2017. (III. 28.) önkormányzati rendeletének 2. §-a. Hatályos 2017. IV. 12. napjától.