

# KÜLTERÜLET

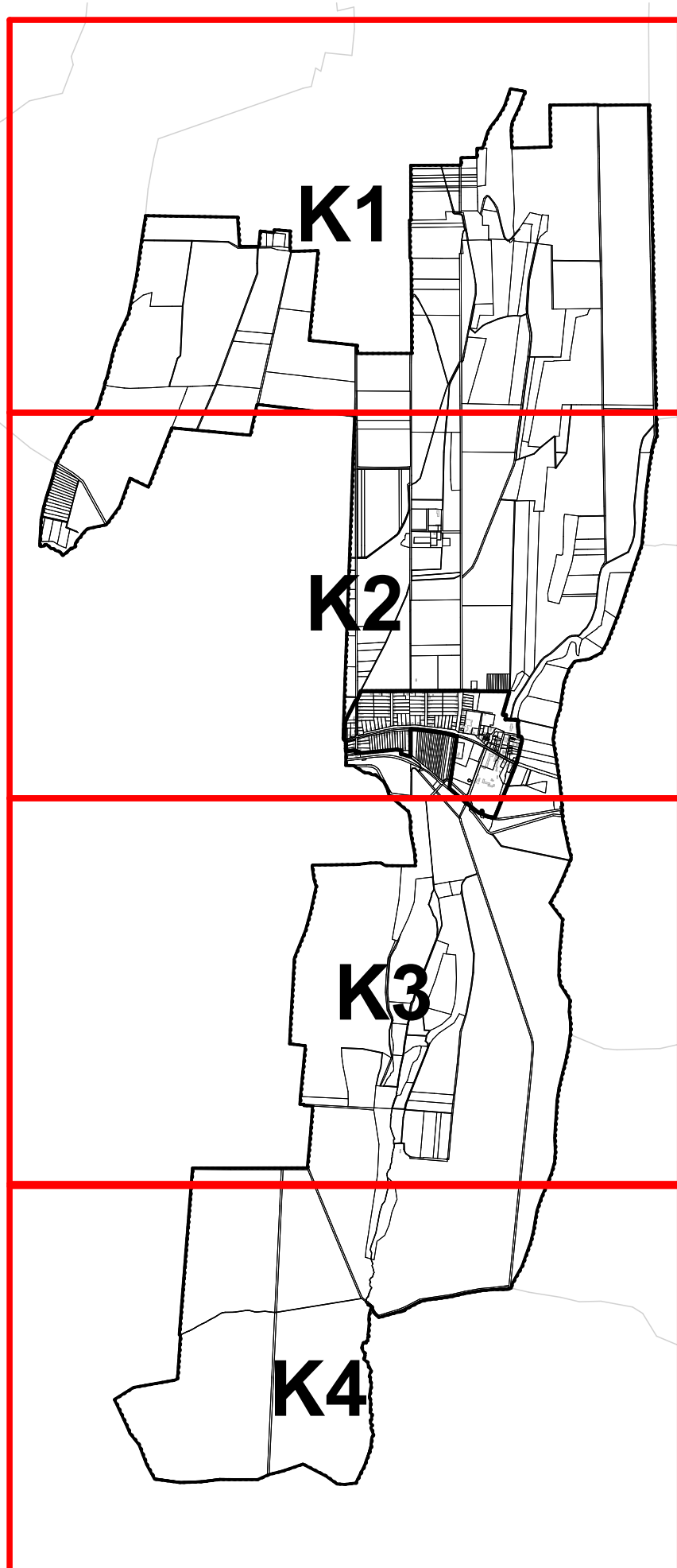

## JELMAGYARÁZAT

MEGLÉVŐ TERVEZETT  
 BELTERÜLETI HATÁR

### SZABÁLYOZÁS ALAPELEMEI

- SZABÁLYOZÁSI VONAL
- SZABÁLYOZÁSI SZÉLESSÉG
- ÉPÍTÉSI ÖVEZET, ÖVEZET HATÁRA
- Gip** GAZDASÁGI TERÜLET - IPARI
- KÖu** KÖZLEKEDÉSI TERÜLET - KÖZÚTI
- KÖk** KÖZLEKEDÉSI TERÜLET - KÖTÖTTPÁLYÁS
- Ev** ERDŐTERÜLET - VÉDELMI
- Eg** ERDŐTERÜLET - GAZDASÁGI
- Má** MEZŐGAZDASÁGI TERÜLET - ÁLTALÁNOS
- Mk** MEZŐGAZDASÁGI TERÜLET - KERTES
- V** VÍZGAZDÁLKODÁSI TERÜLET
- Tk** TERMÉSZETKÖZELI TERÜLET

### SZABÁLYOZÁS MÁSODLAGOS ELEMEI

- KERÉKPÁRÚT
- VASÚTÁLLOMÁS

## VÉDELEM, KORLÁTOZÁS, KÖTELEZETTSÉG

- RÉGÉSZETI LELŐHELY HATÁRA
- HELYI VÉDETT ÉRTÉK
- FORRÁS
- ORSZÁGOS ÖKOLÓGIAI HÁLÓZAT - MAGTERÜLET HATÁRA/TERÜLETE
- ORSZÁGOS ÖKOLÓGIAI HÁLÓZAT - ÖKOLÓGIAI FOLYOSÓ HATÁRA/TERÜLETE
- ORSZÁGOS ÖKOLÓGIAI HÁLÓZAT - PUFFERTERÜLET HATÁRA/TERÜLETE
- TÁJKÉPVÉDELMI SZEMPONTBÓL KIEMELETEN KEZELENDŐ TERÜLET HATÁRA
- NATURA 2000 TERÜLET HATÁRA
- ORSZÁGOS JELENTŐSÉGŰ TERMÉSZETVÉDELMI TERÜLET HATÁRA
- VÉDŐTERÜLET, VÉDŐTÁVOLSÁG, VÉDŐSÁV HATÁRA
- NAGYKÖZÉPNYOMÁSÚ FÖLDGÁZ GERINCELOSZTÓ VEZETÉK ÉS VÉDŐTÁVOLSÁGA
- GÁZNYOMÁSCSÖKKENTŐ

JÓVÁHAGYVA GIC KÖZSÉG KÉPVISELŐTESTÜLETÉNEK  
 .....RENDELETÉVEL

SEBESTYÉN ZOLTÁNNÉ  
 POLGÁRMESTER

FEHÉR MÁRIA  
 CÍMZETES JEGYZŐ



## GIC

Megrendelő:	<b>Gic község Önkormányzata</b> 8435 Gic, Nagy Lajos út 23.	
Tervező:	<b>Czirják Szabó Építészeti és Mérnöki Kft.</b> 1113 Budapest, Kökercsin utca 6.	
Településrendezés:	Nádai Brigitta Szabó Árpád Rácz Bálint Esztergályos Tünde Losonczy Anna	K/1, TT/1, TK 01-5049 É/1 16-0216
Közlekedés:	Tóth Attila Gábor	Tkö-01-10559
Közművesítés:	Hanczár Zsoltné Bíró Attila	TV, TE, TH 01-2418 VZ-TEL 01-2456

Tervlap:

## SZABÁLYOZÁSI TERV - KÜLTERÜLET JELMAGYARÁZATA

Lépték:

Dátum: 2018. december

# SzT-KO



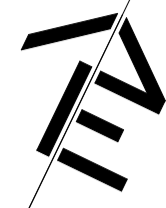

NAGYDÉM

SOKORÓPÁTKA

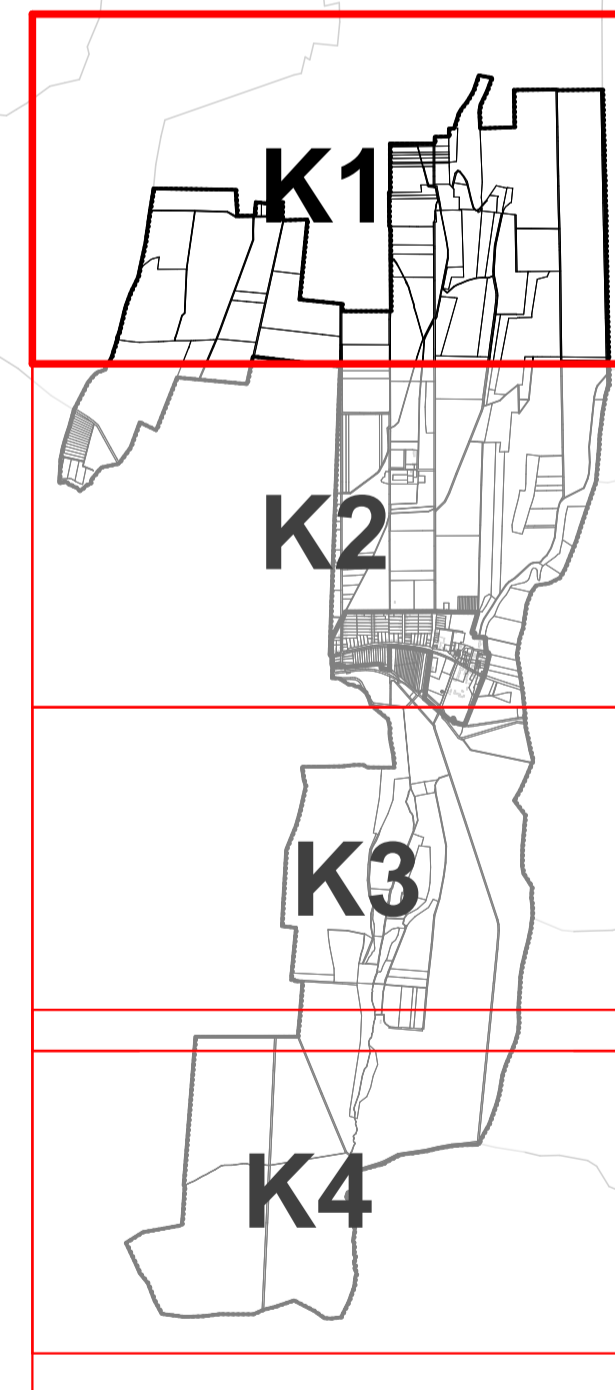

GIC

Tervlap:

**SZABÁLYOZÁSI TERV - KÜLTERÜLET**

JÓVÁHAGYVA GIC KÖZSÉG KÉPVISELŐTESTÜLETÉNEK  
.....RENDELETÉVEL

Lépték:

**1:5000**

Dátum:

2018. december

**SZT-K1**

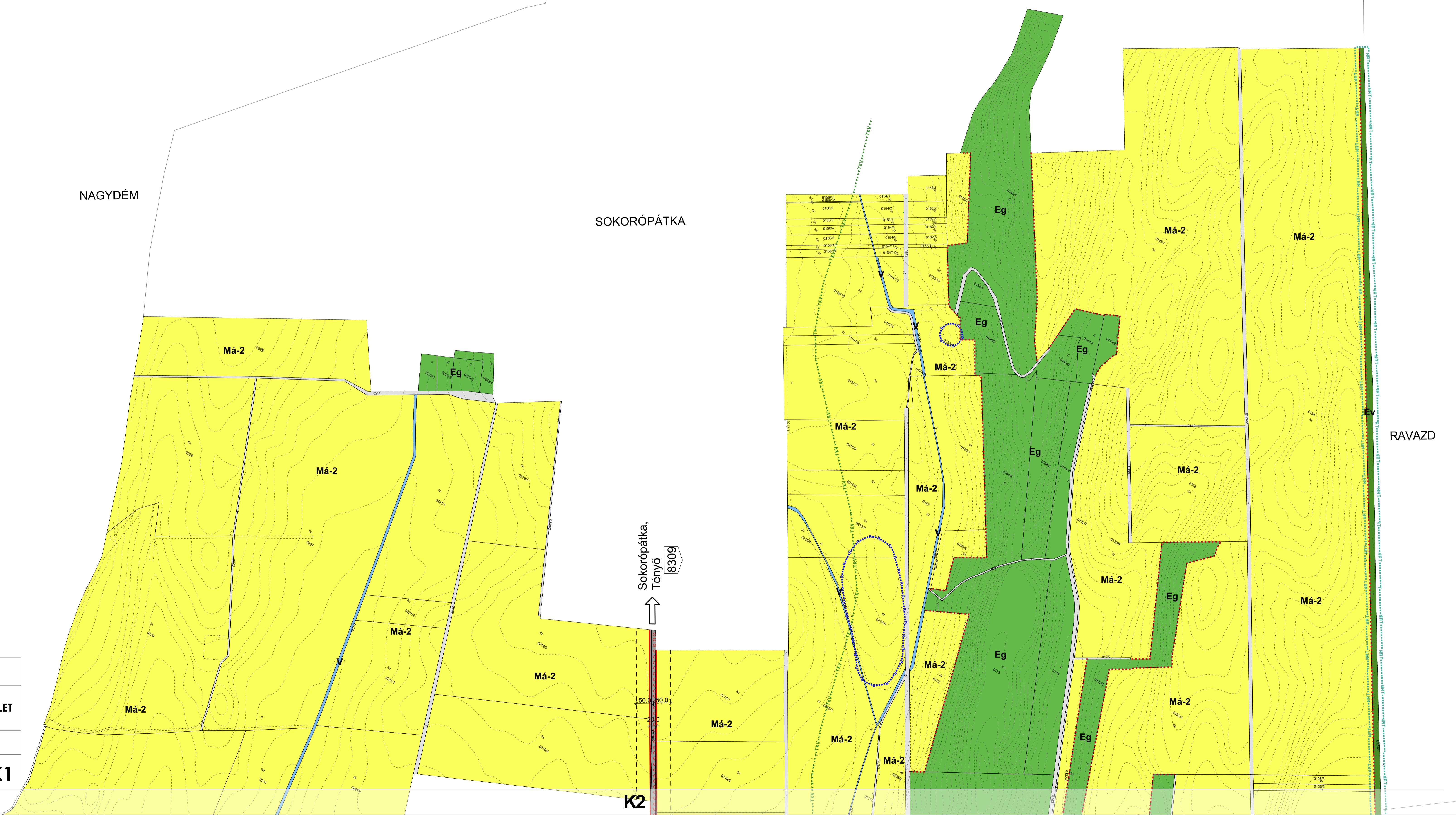

**K2**

RAVAZD



KÉSZÜLT AZ ÁLLAMI ALAPADATOK FELHASZNÁLÁSÁVAL.

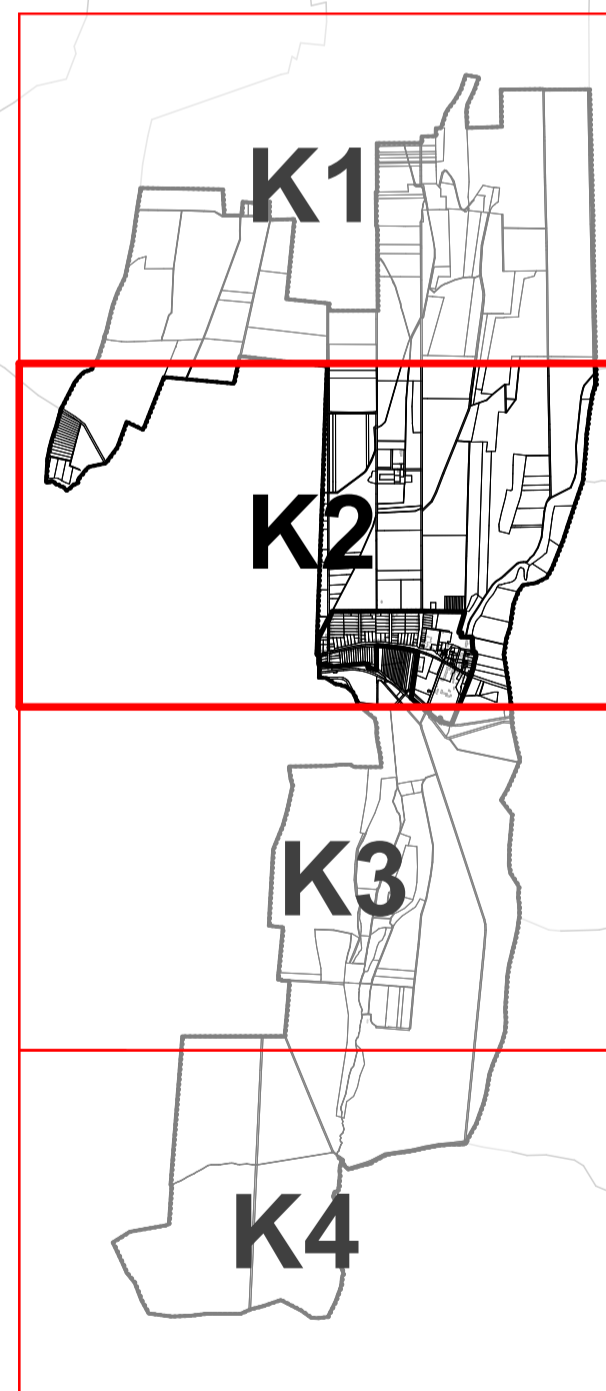
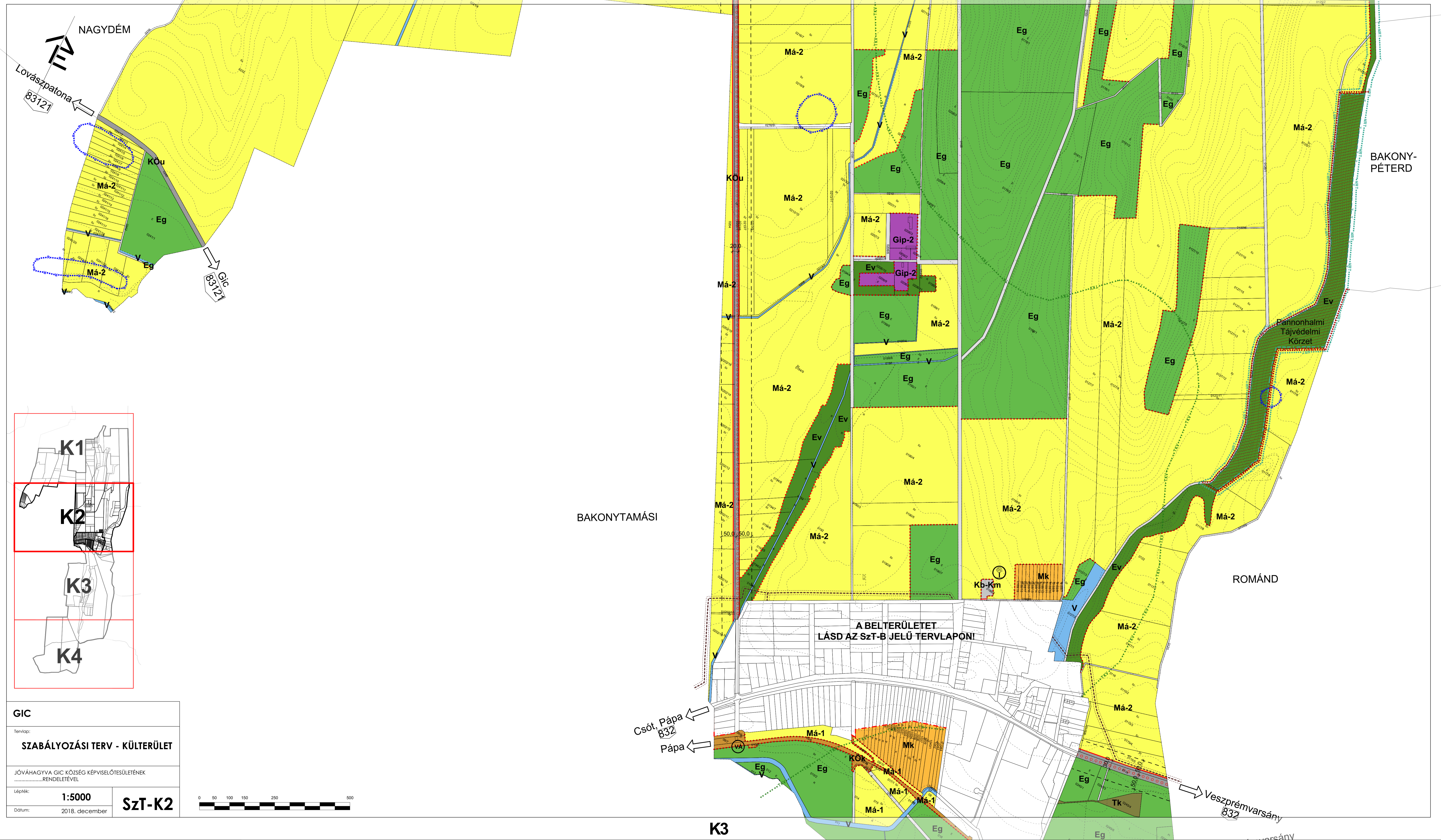

<b>GIC</b>	
Tervlap: <b>SZABÁLYOZÁSI TERV - KÜLTERÜLET</b>	
JÓVÁHAGYVA GIC KÖZSÉG KÉPVISELŐTESTÜLETÉNEK .....RENDELETÉVEL	
Lépték: <b>1:5000</b>	<b>SzT-K2</b>
Dátum: 2018. december	

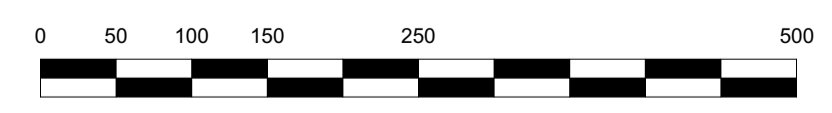

A BELTERÜLETET  
LÁSD AZ SZT-B JELŰ TERVLAPON!

K3



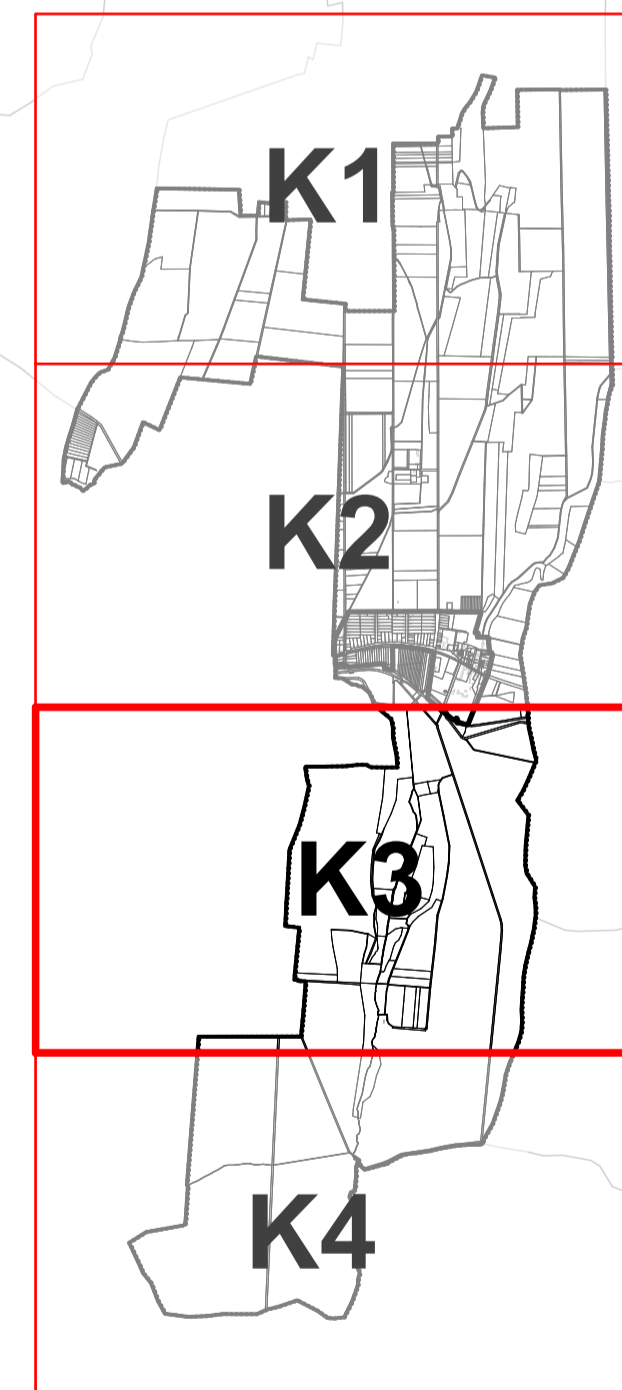
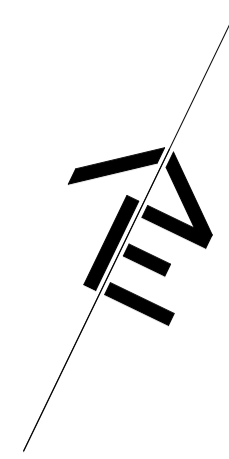

<b>GIC</b>	
Tervlap: <b>SZABÁLYOZÁSI TERV - KÜLTERÜLET</b>	
JÓVÁHAGYVA GIC KÖZSÉG KÉPVISELŐTESTÜLETÉNEK .....RENDELETÉVEL	
Lépték:	<b>1:5000</b>
Dátum:	2018. december
<b>SZT-K3</b>	

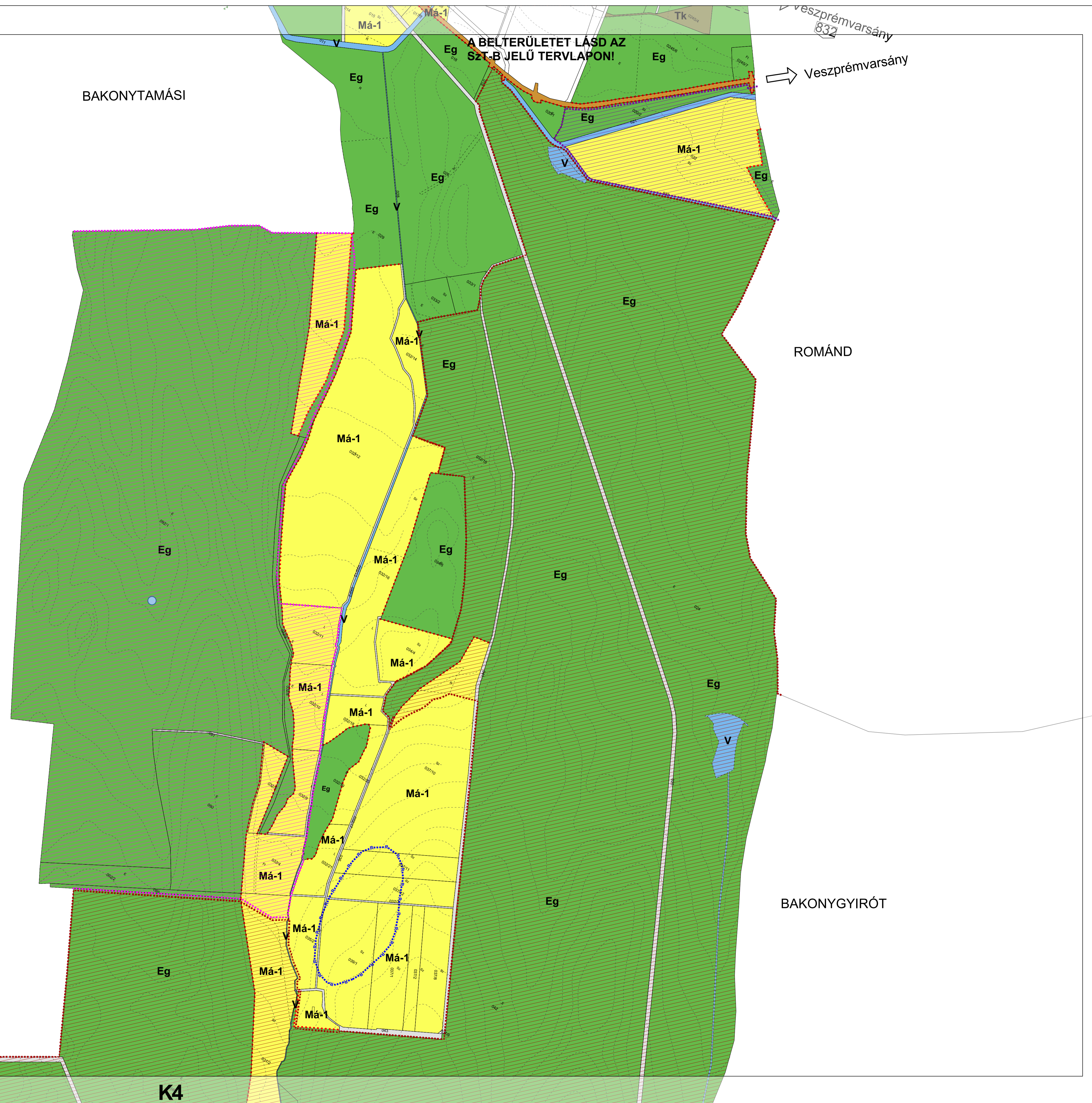
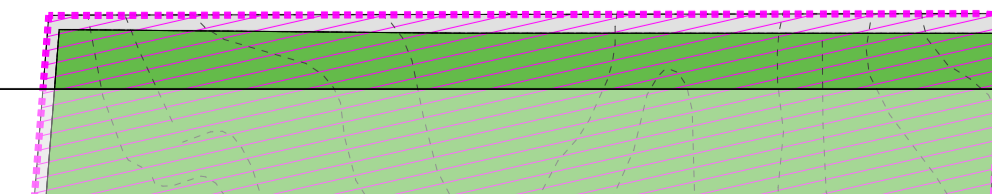



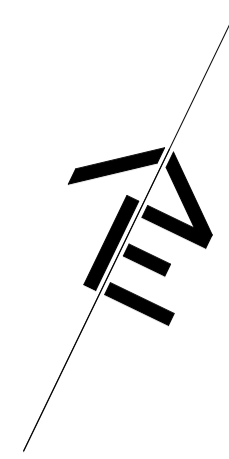

BAKONYTAMÁSI

BAKONYGYIRÓT

BAKONYSZENTLÁSZLÓ

PÁPATESZÉR

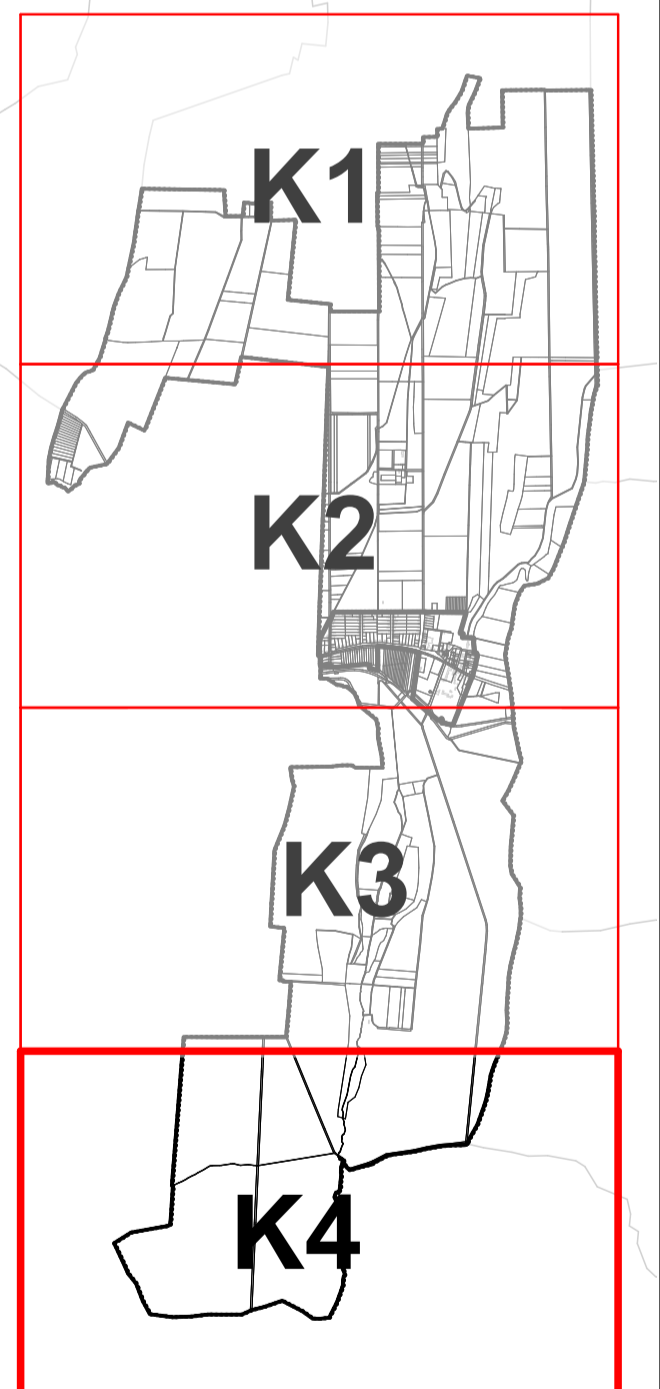

<b>GIC</b>	
Tervlap: <b>SZABÁLYOZÁSI TERV - KÜLTERÜLET</b>	
JÓVÁHAGYVA GIC KÖZSÉG KÉPVISELŐTÉSÜLETÉNEK .....RENDELETÉVEL	
Lépték:	<b>1:5000</b>
Dátum:	2018. december
<b>SZT-K4</b>	



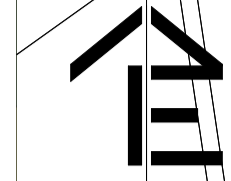

JELMAGYARÁZAT			
MEGLÉVŐ	TERVEZETT		
		BELTERÜLETI HATÁR	
<b>SZABÁLYOZÁS ALAPELEMEI</b>			
		SZABÁLYOZÁSI VONAL	
		SZABÁLYOZÁSI SZÉLESSÉG	
		Lf	LAKÓTERÜLET - FALUSIAS
		Vt	VEGYES TERÜLET - TELEPÜLÉSKÖZPONTI
		Gip	GAZDASÁGI TERÜLET - IPARI
		K-Mü	KÜLÖNLEGES, BEÉPÍTÉSRE SZÁNT TERÜLET - MEZŐGAZDASÁGI ÜZEM
		KÖu	KÖZLEKEDÉSI TERÜLET - KÖZÜTI
		Ev	ERDŐTERÜLET - VÉDELMI
		V	VIZGAZDALKODÁSI TERÜLET
		Kb-Rek	KÜLÖNLEGES, BEÉPÍTÉSRE NEM SZÁNT TERÜLET - REKREÁCIÓS
		Kb-T	KÜLÖNLEGES, BEÉPÍTÉSRE NEM SZÁNT TERÜLET - TEMETŐ
		Kb-Sp	KÜLÖNLEGES, BEÉPÍTÉSRE NEM SZÁNT TERÜLET - SPORTOLÁSI CÉLU
		Kb-Km	KÜLÖNLEGES, BEÉPÍTÉSRE NEM SZÁNT TERÜLET - KÖZMŰ
<b>SZABÁLYOZÁS MÁSODLAGOS ELEMEI</b>			
		JAVASOLT TELEKHATÁR	
		KÖTELEZŐ MEGSZÜNTETŐJEL	
		JAVASOLT MEGSZÜNTETŐJEL	
		KÖZTERÜLETI ZÖLDFELÜLET	
		KERÉKPÁRÚT	
		GAZDÓFADÓ ÁLLOMÁS	EGÉSZSÉGÜGYI KÖZPONT, SZAKORVOSI RENDELŐ
		IGAZGATÁSI KÖZPONT	TEMETŐ
		OKTATÁSI KÖZPONT	POSTA
		EGYHÁZI KÖZPONT	MŰVELŐDÉSI KÖZPONT
<b>VÉDELMEMLÉL ÉS KORLÁTOZÁSSAL ÉRINTETT TERÜLETEK</b>			
		MŰEMLEK	
		MŰEMLEK TELKE	
		MŰEMLEKI KÖRNYEZETI HATÁRA	
		HELYI VÉDETT ÉRTEK	
		TÁJKEPVEDELMI SZEMPONTBÓL KIEMELTEN KEZELENDŐ TERÜLETI HATÁRA	
		VÉDETT FASOR	
		VÉDŐTERÜLET, VÉDŐTÁVOLSÁG, VÉDŐSÁV HATÁRA	
		NAGYKÖZEPNYOMÁSÚ FÖLDGÁZ GERINCELOSZTÓ VEZETÉK ÉS VÉDŐTÁVOLSÁGA	
		GAZNYOMÁSCSÖKKENTŐ	

JÓVÁHAGYVA GIC KÖZSÉG KÉPVISELŐTÉSÜLETÉNEK .....RENDELETÉVEL

SEBÉSTYÉN ZOLTÁNNÉ  
POLGÁRMESTER

FEHÉR MÁRIA  
CÍMZETES JEGYZŐ

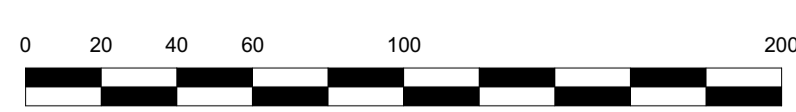

A KÜLTERÜLETET LÁSD AZ SZT-K1, SZT-K2, SZT-K3 ÉS SZT-K4 JELŰ TERVLAPOKON!

GIC	
Megrendelő:	<b>Gic község Önkormányzata</b> 8435 Gic, Nagy Lajos út 23.
Tervező:	<b>Czirják Szabó Építészeti és Mérnöki Kft.</b> 1113 Budapest, Kőkörcsin utca 6.
Településrendezés:	Nádai Brigitta K/1, TT/1, TK 01-5049 Szabó Árpád É/1 16-0216 Rócz Bólint Esztergályos Tünde Losonczy Anna
Közlekedés:	Tóth Attila Gábor Tk-01-10559
Közművesítés:	Hanczár Zsoltné TV, TE, TH 01-2418 Bíró Attila VZ-TEL 01-2456
Tervlap:	<b>SZABÁLYOZÁSI TERV - BELTERÜLET</b>
Lépték:	<b>1:2000</b>
Dátum:	2018. december
	<b>SzT-B</b>