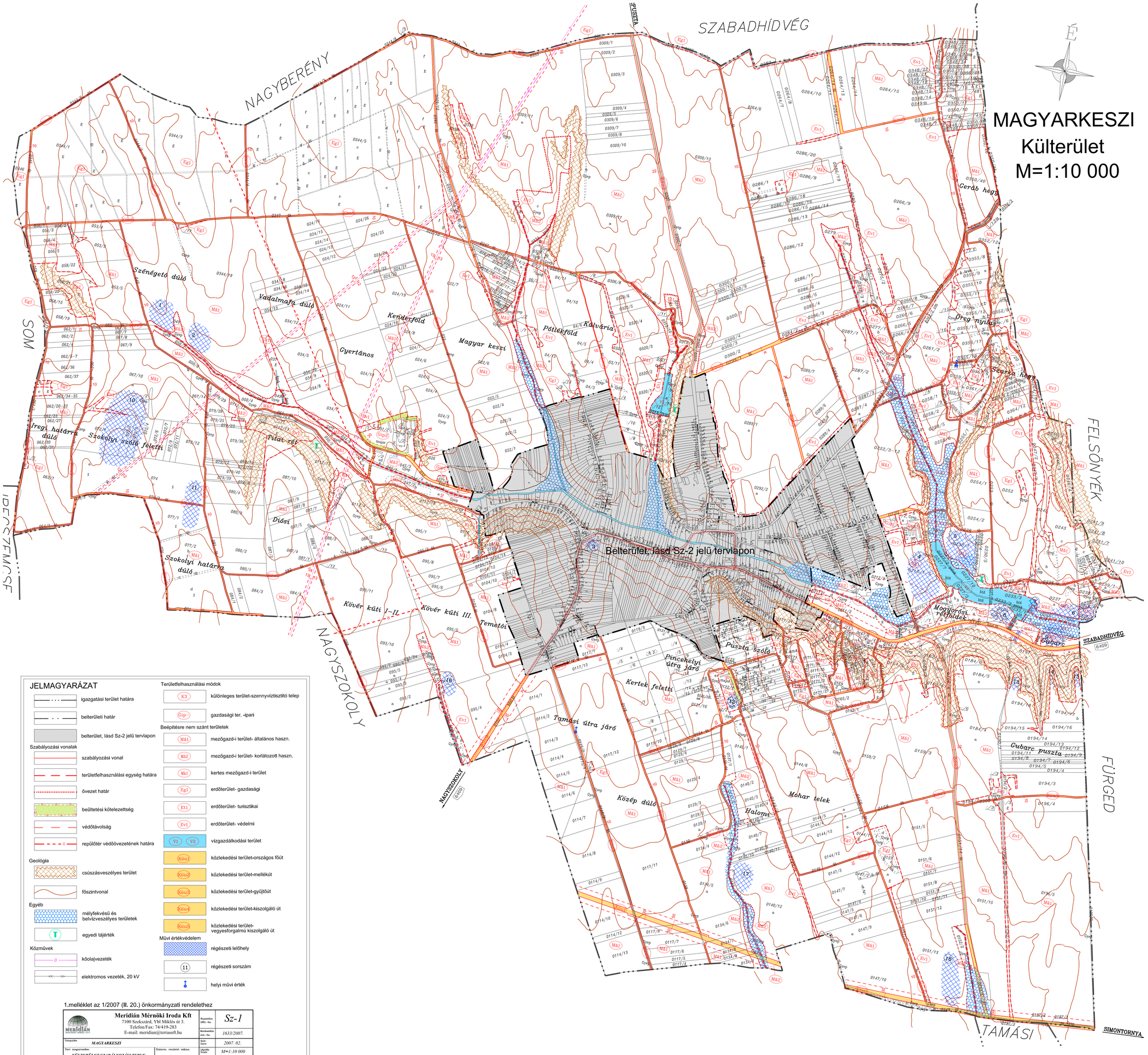

JELMAGYARÁZAT

- igazgatási terület határa
- belterületi határ
- belterület, lásd Sz-2 jelű tervlapon

Szabályozási vonalak

- szabályozási vonal
- területfelhasználási egység határa
- övezet határ
- beültetési kötelezettség
- védőtávolság
- repülőtér védőövezetének határa

Geológia

- csúszásveszélyes terület
- főszintvonal

Egyéb

- mélyfekvésű és belvízveszélyes területek
- T egyedi tájérték

Közművek

- kőolajvezeték
- elektromos vezeték, 20 kV

Területfelhasználási módok

- K3 különleges terület-szennyvíztisztító telep
- Gip gazdasági ter. -ipari

Beépítésre nem szánt területek

- Má1 mezőgazd-i terület- általános haszn.
- Má2 mezőgazd-i terület- korlátozott haszn.
- Mkt kertes mezőgazd-i terület
- Eg1 erdőterület- gazdasági
- Et1 erdőterület- turisztikai
- Ev1 erdőterület- védelmi
- V1 V2 vízgazdálkodási terület
- Kou1 közlekedési terület-országos főút
- Kou2 közlekedési terület-mellékút
- Kou3 közlekedési terület-gyűjtőút
- Kou4 közlekedési terület-kiszolgáló út
- Kou5 közlekedési terület-vegyesforgalmú kiszolgáló út

Művi értékvédelem

- régészeti lelőhely
- 11 régészeti sorszám
- helyi művi érték

1.melléklet az 1/2007 (II. 20.) önkormányzati rendelethez

Meridián Mérnöki Iroda Kft 7100 Szekszárd, Ybl Miklós út 3. Telefon/Fax: 74/419-283 E-mail: meridian@terrasoft.hu		Rajzszám: IMG-Sz.	*Sz-1*
		Munkaszám: Jelz.-Sz.	*1633/2007.*
Település: *MAGYARKESZI*		Kelt: Szám:	*2007. 02.*
Terv megnevezése: *KÜLTERÜLET SZABÁLYOZÁSI TERVE*	Önkorm. rendelet száma: *1/2007. (II.20.)*	Léptékszám: *M=1:10 000*	
		Magasság alapszint: *Balti*	
Felelős tervező: *Deák Varga Dénes*	Kamarai nyilv.: *TT 14-0058/2006.*	Munkatársak: *Tóth Dóra Kata*	Ügyvezető: *Szente Károly*
Készült az Állami alapadatok felhasználásával.			