RÉPÁSHUTA

TELEPÜLÉSRENDEZÉSI TERV
SZABÁLYOZÁSI TERV
M = 1 : 10000
KÜLTERÜLET
(beépítésre nem szánt terület)

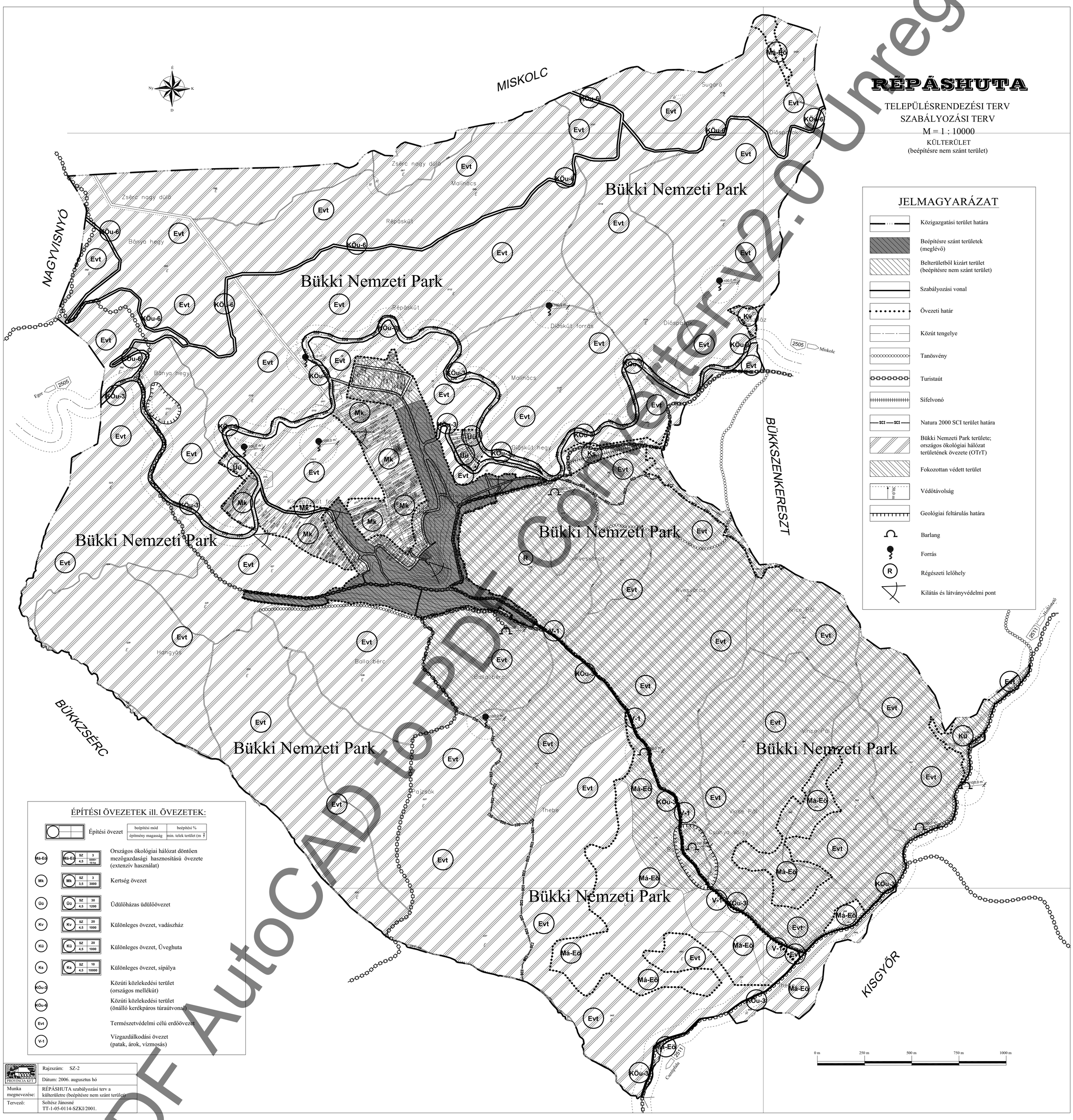

JELMAGYARÁZAT

- Közigazgatási terület határa
- Beépítésre szánt területek (meglévő)
- Belterületből kizárt terület (beépítésre nem szánt terület)
- Szabályozási vonal
- Övezeti határ
- Közút tengelye
- Tanösvény
- Turistaút
- Sífelvonó
- Natura 2000 SCI terület határa
- Bükki Nemzeti Park területe; országos ökológiai hálózat területének övezete (OTrT)
- Fokozottan védett terület
- Védőtávolság (50,0 m)
- Geológiai feltárulás határa
- Barlang
- Forrás
- Régészeti lelőhely
- Kilátás és látványvédelmi pont

ÉPÍTÉSI ÖVEZETEK ill. ÖVEZETEK:

Építési övezet — beépítési mód / építmény magasság — beépítési % / min. telek terület (m²)

Má-Eö	Má-Eö	SZ 4,5	3 / 6000+10 ha	Országos ökológiai hálózat döntően mezőgazdasági hasznosítású övezete (extenzív használat)
Mk	Mk	SZ 3,5	3 / 3000	Kertség övezet
Üü	Üü	SZ 4,5	30 / 1200	Üdülőházas üdülőövezet
Kv	Kv	SZ 4,5	20 / 1000	Különleges övezet, vadászház
Kü	Kü	SZ 4,5	20 / 1000	Különleges övezet, Üveghuta
Ks	Ks	SZ 4,5	10 / 10000	Különleges övezet, sípálya
KÖu-3				Közúti közlekedési terület (országos mellékút)
KÖu-6				Közúti közlekedési terület (önálló kerékpáros túraútvonal)
Evt				Természetvédelmi célú erdőövezet
V-1				Vízgazdálkodási övezet (patak, árok, vízmosás)

PROVINCIA KFT	Rajzszám: SZ-2
	Dátum: 2006. augusztus hó
Munka megnevezése:	RÉPÁSHUTA szabályozási terv a külterületre (beépítésre nem szánt terület)
Tervező:	Soltész Jánosné TT-1-05-0114-SZKI/2001.

Unregistered
AutoCAD to PDF converter v2.0
FoxPDF